



ΕΝΩΣΗ
ΑΣΦΑΛΙΣΤΙΚΩΝ
ΕΤΑΙΡΙΩΝ
ΕΛΛΑΔΟΣ

Αριθμ. Πρωτ.: 241198/592

Αριθμ. Φακ. : 082

ΕΓΚΥΚΛΙΟΣ ΑΡΙΘΜ. 25 158

Προς τις Ασφαλιστικές
Εταιρίες - Μέλη της Ένωσης

ΞΕΝΟΦΩΝΤΟΣ 10,
ΑΘΗΝΑ.
Τ.Κ. 105 57

T: (+30) 210 33 34 100
F: (+30) 210 33 34 149
E: info@eae.gr

www.eae.gr

Αθήνα, 23 Δεκεμβρίου 2025

Παραγωγή ασφαλίσεων ανά κλάδο ασφάλισης Ιανουαρίου - Οκτωβρίου 2025

Σας αποστέλλουμε συνημμένη την αναφορά επί της έρευνας που διεξάγει η ΕΑΕΕ σχετικά με το ανωτέρω θέμα. Ο σκοπός της έρευνας είναι η καταγραφή της εγγεγραμμένης παραγωγής ασφαλίσεων ανά κλάδο ασφάλισης ανά μήνα.

Στην αναφορά που ακολουθεί, η παραγωγή ασφαλίσεων καταγράφεται αναλυτικά ανά κλάδο, παρουσιάζονται τα μεγέθη της περιόδου Ιανουαρίου - Οκτωβρίου 2025 και συγκρίνονται με την αντίστοιχη περίοδο του προηγούμενου έτους.

Υπενθυμίζουμε ότι η έρευνα επί της παραγωγής ασφαλίσεων συνεχίζεται και ελπίζουμε ότι με την αντίστοιχη ανταπόκριση των Ασφαλιστικών Επιχειρήσεων - Μελών, θα έχουμε σύντομα τα αποτελέσματα για τον μήνα Νοέμβριο του έτους 2025.

Η αναφορά είναι διαθέσιμη από την ιστοσελίδα της ΕΑΕΕ σε [ελληνικά](#) και [αγγλικά](#).

Τα στοιχεία της αναφοράς είναι διαθέσιμα και σε αρχείο τύπου CSV [εδώ](#), καθώς επίσης έχουν εμπλουτίσει και τα διαδραστικά γραφήματα ΒΙ στα [ελληνικά](#) και τα [αγγλικά](#).

Για περισσότερες πληροφορίες μπορείτε να επικοινωνήσετε με τον κ. Ι. Φασόη, Επικεφαλής Τμήματος Μελετών και Στατιστικής ΕΑΕΕ (210 33 34 104, j.fasois@eae.gr).

Με εκτίμηση,

Ελίνα Παπασυροπούλου
Γενική Διευθύντρια

Ιωάννης Φασόης
Επικεφαλής Τμήματος Μελετών
& Στατιστικής



Παραγωγή Ασφαλίστρων



ΕΝΩΣΗ
ΑΣΦΑΛΙΣΤΙΚΩΝ
ΕΤΑΙΡΙΩΝ
ΕΛΛΑΔΟΣ

Ιανουάριος - Οκτώβριος 2025

Executive Summary

Στοιχεία της έρευνας	<ul style="list-style-type: none"> Μηνιαία έρευνα με ερωτηματολόγιο Ταξινόμηση κλάδων ασφαλίσεων σύμφωνα με Ν. 4364 /2016 <ul style="list-style-type: none"> Ασφαλίσεις κατά Ζημιών Ασφαλίσεις Ζωής Σύγκριση παραγωγής ιδίων επιχειρήσεων με αντίστοιχη 2024 Πηγή: μηνιαίες δηλώσεις των ασφαλιστικών επιχειρήσεων, οι οποίες δεν έχουν ελεγχθεί από ορκωτούς ελεγκτές 														
Συμμετοχή στην έρευνα	<ul style="list-style-type: none"> 46 Ασφαλιστικές Επιχειρήσεις <ul style="list-style-type: none"> 26 Ανώνυμες Ασφαλιστικές Εταιρείες 1 Αλληλασφαλιστικός Συνεταιρισμός 13 Υποκαταστήματα αλλοδαπής ασφαλιστικής επιχείρησης 6 Ευρωπαϊκές ασφαλιστικές επιχειρήσεις μέσω Ε.Π.Υ. 														
Ευρήματα της έρευνας		<p>Ιαν – Οκτ 2025 / Ιαν – Οκτ 2024</p> <table> <tbody> <tr> <td>○ Σύνολο Παραγωγής ασφαλίσεων</td> <td>4.926.085.758,66</td> <td>+5,1%</td> </tr> <tr> <td>○ Σύνολο Παραγωγής ασφαλίσεων Ζωής</td> <td>2.289.765.621,52</td> <td>+1,6%</td> </tr> <tr> <td>○ Σύνολο Παραγωγής ασφαλίσεων κατά Ζημιών</td> <td>2.636.320.137,14</td> <td>+8,4%</td> </tr> <tr> <td> Εκ των οποίων: Αστική Ευθύνη Οχημάτων</td> <td>690.552.045,22</td> <td>+5,4%</td> </tr> </tbody> </table>	○ Σύνολο Παραγωγής ασφαλίσεων	4.926.085.758,66	+5,1%	○ Σύνολο Παραγωγής ασφαλίσεων Ζωής	2.289.765.621,52	+1,6%	○ Σύνολο Παραγωγής ασφαλίσεων κατά Ζημιών	2.636.320.137,14	+8,4%	Εκ των οποίων: Αστική Ευθύνη Οχημάτων	690.552.045,22	+5,4%	
○ Σύνολο Παραγωγής ασφαλίσεων	4.926.085.758,66	+5,1%													
○ Σύνολο Παραγωγής ασφαλίσεων Ζωής	2.289.765.621,52	+1,6%													
○ Σύνολο Παραγωγής ασφαλίσεων κατά Ζημιών	2.636.320.137,14	+8,4%													
Εκ των οποίων: Αστική Ευθύνη Οχημάτων	690.552.045,22	+5,4%													



Η συλλογή και επεξεργασία των στοιχείων που παρέχονται στην ΕΑΕΕ, ακολουθούν τους κανόνες πολιτικής ασφάλειας πληροφοριών της. Τα αποτελέσματα των ερευνών της ΕΑΕΕ αναφέρονται μόνο σε συγκεντρωτική μορφή σε επίπεδο συνόλου συμμετεχουσών εταιριών, χωρίς να καταγράφονται μεμονωμένα στοιχεία εταιριών ή να αποκαλύπτονται ατομικά στοιχεία εταιριών, διασφαλίζοντας την απόλυτη εμπιστευτικότητα και εχεμύθεια επί των δεδομένων. Τα δεδομένα δεν κοινοποιούνται σε τρίτους και η χρήση τους περιορίζεται αυστηρά για στατιστικούς σκοπούς, με πλήρη συμμόρφωση προς το ισχύον θεσμικό και κανονιστικό πλαίσιο.

Ευρήματα της έρευνας

Η ΕΑΕΕ διεξάγει έρευνα σχετικά με την παραγωγή ασφαλίσεων ανά μήνα μεταξύ των ασφαλιστικών επιχειρήσεων - μελών της. Συνολικά ανταποκρίθηκαν 46 ασφαλιστικές επιχειρήσεις, εκ των οποίων οι 41 δραστηριοποιήθηκαν στις ασφάλισεις κατά Ζημιών και 14 στις ασφάλισεις Ζωής.

Από τις 46 ασφαλιστικές επιχειρήσεις, οι 26 δραστηριοποιήθηκαν στην Ελλάδα με την μορφή της Ανώνυμης Ασφαλιστικής Εταιρίας, 1 με τη μορφή του αλληλασφαλιστικού συνεταιρισμού, 13 ως Υποκαταστήματα αλλοδαπής ασφαλιστικής και 6 ευρωπαϊκές ασφαλιστικές δραστηριοποιήθηκαν με καθεστώς ελεύθερης παροχής υπηρεσιών.

Σύμφωνα με τα στοιχεία αυτά (κατόπιν προσαρμογής των δεδομένων του προηγούμενου χρονικού διαστήματος με νεότερες απαντήσεις), από τη σύγκριση των δηλώσεων παραγωγής ασφαλίσεων των μηνών Ιανουαρίου - Οκτωβρίου 2025 των ανωτέρω επιχειρήσεων με τις αντίστοιχες της ίδιας περιόδου για το 2024 των ιδίων επιχειρήσεων, προκύπτουν τα παρακάτω:

Πίνακας 1: Συνολική Παραγωγή ασφαλίσεων Ιανουαρίου - Οκτωβρίου 2025 (ποσά σε €)

	Ιανουάριος - Οκτώβριος 2025	Μεταβολή έναντι 2024
Ασφάλισεις Ζωής	2.289.765.621,52	+1,6%
Ασφάλισεις κατά Ζημιών	2.636.320.137,14	+8,4%
ΕΚ ΤΩΝ ΟΠΟΙΩΝ		
Αστική ευθύνη οχημάτων	690.552.045,22	+5,4%
Λοιποί κλάδοι κατά Ζημιών	1.945.768.091,92	+9,5%
Σύνολο	4.926.085.758,66	+5,1%

Η ανωτέρω αποτύπωση της παραγωγής ασφαλίσεων, αναφέρεται στην καταγραφή του συνόλου των εγγεγραμμένων ασφαλίσεων από τις πρωτασφαλιστικές εργασίες (δεν περιλαμβάνονται οι αντασφαλιστικές αναλήψεις) στο πλήρες των ποσών (ανεξαρτήτως αν αφορούν περιοδικές καταβολές ή εφάπαξ πληρωμή ασφαλίσεων), έτσι όπως ταξινομούνται στους κλάδους ασφαλίσεων σύμφωνα με τον Ν. 4364/2016 (κατόπιν της προσαρμογής των δεδομένων του προηγούμενου χρονικού διαστήματος).

Στους πίνακες που ακολουθούν καταγράφονται αναλυτικά τα αποτελέσματα της έρευνας παραγωγής ασφαλίσεων ανά κλάδο ασφάλισης (Ζωής και Ζημιών) για το χρονικό διάστημα Ιανουαρίου – Οκτωβρίου 2025 καθώς και η μεταβολή τους έναντι του αντίστοιχου διαστήματος του 2024:

Πίνακας 2: Ασφαλίσεις Ζωής (ποσά σε €)

	Ιανουάριος – Οκτώβριος 2025	Συμμετοχή	Μεταβολή έναντι 2024
I. Ασφαλίσεις Ζωής	1.006.835.925,83	44,0%	+0,3%
III. Ασφαλίσεις Ζωής συνδεδεμένες με επενδύσεις	1.017.098.964,01	44,4%	+4,4%
VII. Διαχείριση συλλογικών συνταξιοδοτικών κεφαλαίων	265.830.731,68	11,6%	-3,4%
Σύνολο	2.289.765.621,52	100,0%	+1,6%

Πίνακας 3: Ασφαλίσεις κατά Ζημιών (ποσά σε €)

	Ιανουάριος – Οκτώβριος 2025	Συμμετοχή	Μεταβολή έναντι 2024
1. Ατυχήματα	48.845.927,45	1,9%	+15,6%
2. Ασθένειες	464.289.046,18	17,6%	+8,6%
3. Χερσαία οχήματα	300.063.636,33	11,4%	+10,1%
5. Αεροσκάφη	54.097,37	0,002%	+373,9%
6. Πλοία (θαλάσσια, λιμναία, ποτάμια)	13.418.585,34	0,5%	-2,7%
7. Μεταφερόμενα εμπορεύματα	26.972.578,01	1,0%	-2,5%
8. Πυρκαϊά και στοιχεία της φύσεως	414.967.833,27	15,7%	+13,6%
9. Λοιπές ζημιές αγαθών	171.962.964,98	6,5%	+1,2%
10. Αστική ευθύνη χερσαίων οχημάτων	690.552.045,22	26,2%	+5,4%
11. Αστική ευθύνη από αεροσκάφη	349.404,78	0,01%	-28,5%
12. Αστική ευθύνη πλοίων	9.047.432,04	0,4%	+11,0%
13. Γενική αστική ευθύνη	151.697.263,21	5,8%	+4,1%
14. Πιστώσεις	52.306.974,00	2,0%	+4,8%
15. Εγγυήσεις	28.631.497,81	1,1%	+46,4%
16. Διάφορες χρηματικές απώλειες	80.199.194,91	3,0%	+21,1%
17. Νομική προστασία	29.235.509,46	1,1%	+3,4%
18. Βοήθεια	153.726.146,78	5,8%	+10,2%
Σύνολο	2.636.320.137,14	100,0%	+8,4%

Στα δύο γραφήματα που ακολουθούν παρουσιάζεται η εξέλιξη της παραγωγής ασφαλίσεων ανά μήνα, για το χρονικό διάστημα Ιανουαρίου 2024 – Οκτωβρίου 2025, ξεχωριστά για τις ασφαλίσεις Ζωής και τις ασφαλίσεις κατά Ζημιών. Απεικονίζεται ξεχωριστά ο μέσος όρος της παραγωγής ανά μήνα για την τελευταία τριετία (2022 – 2024).

Γράφημα 1: Ασφαλίσεις Ζωής - Παραγωγή εγγεγραμμένων ασφαλίσεων 2024-2025 (€)

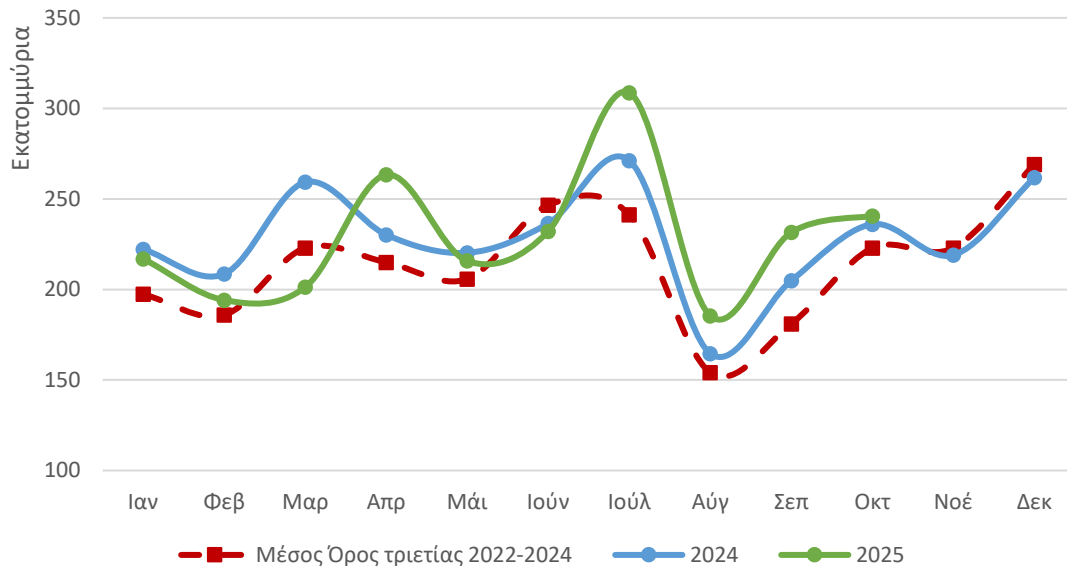

Γράφημα 2: Ασφαλίσεις κατά Ζημιών - Παραγωγή εγγεγραμμένων ασφαλίσεων 2024-2025 (€)

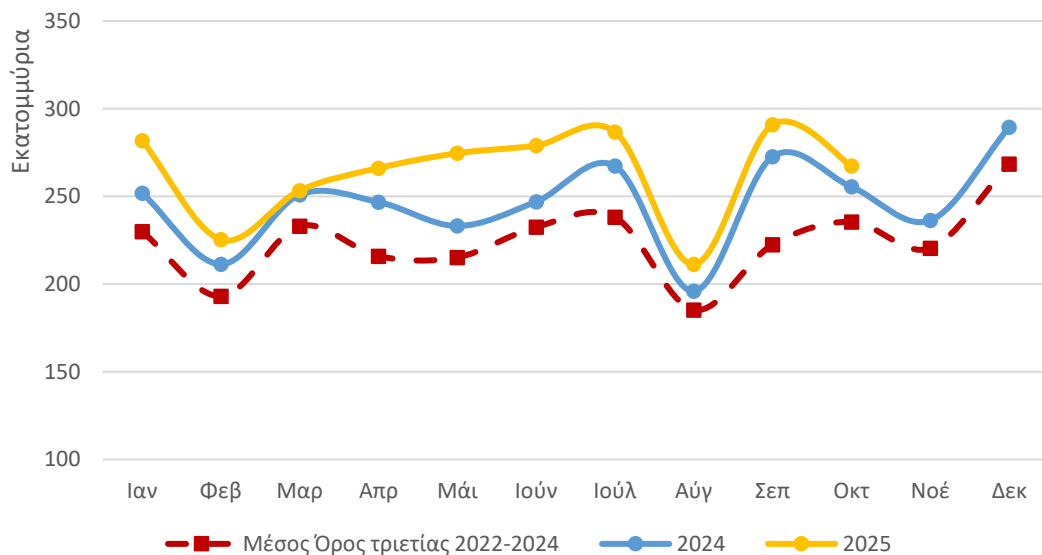

Παραγωγή Ασφαλίσεων: Οκτώβριος 2025

Στους πίνακες που ακολουθούν καταγράφονται αναλυτικά τα αποτελέσματα της έρευνας παραγωγής ασφαλίσεων ανά κλάδο ασφάλισης (Ζωής και Ζημιών) μηνός Οκτωβρίου του 2025 καθώς και η μεταβολή τους έναντι των αντιστοίχων του Οκτωβρίου του 2024 :

Πίνακας 4: Ασφαλίσεις Ζωής (ποσά σε €)

	Οκτώβριος 2025	Μεταβολή έναντι Οκτωβρίου 2024
I. Ασφαλίσεις Ζωής	104.613.558,52	+2,3%
III. Ασφαλίσεις Ζωής συνδεδεμένες με επενδύσεις	106.413.862,59	-2,6%
VII. Διαχείριση συλλογικών συνταξιοδοτικών κεφαλαίων	29.567.928,38	+20,5%
Σύνολο	240.595.349,49	+1,9%

Πίνακας 5: Ασφαλίσεις κατά Ζημιών (ποσά σε €)

	Οκτώβριος 2025	Μεταβολή έναντι Οκτωβρίου 2024
1. Ατυχήματα	5.223.324,03	+10,2%
2. Ασθένειες	50.273.964,90	+5,6%
3. Χερσαία οχήματα	31.186.456,53	+9,2%
5. Αεροσκάφη	182,48	0,0%
6. Πλοία (θαλάσσια, λιμναία, ποτάμια)	824.755,56	-6,9%
7. Μεταφερόμενα εμπορεύματα	2.522.950,86	+2,6%
8. Πυρκαϊά και στοιχεία της φύσεως	36.462.815,66	+8,6%
9. Λοιπές ζημιές αγαθών	15.838.332,85	-9,9%
10. Αστική ευθύνη χερσαίων οχημάτων	72.429.061,95	+6,9%
11. Αστική ευθύνη από αεροσκάφη	30.468,45	+54,7%
12. Αστική ευθύνη πλοίων	284.252,86	-8,0%
13. Γενική αστική ευθύνη	14.990.610,65	-21,0%
14. Πιστώσεις	5.847.444,01	-6,7%
15. Εγγυήσεις	5.202.234,57	+65,0%
16. Διάφορες χρηματικές απώλειες	6.852.747,11	+21,8%
17. Νομική προστασία	3.131.688,19	+4,3%
18. Βοήθεια	16.205.488,38	+8,6%
Σύνολο	267.306.779,04	+4,6%

Σύνολο Οκτωβρίου (Ζωής & Ζημιών) (€)	507.902.128,53	+3,3%
---	-----------------------	--------------

Μηνιαία και μέση ετήσια μεταβολή: Οκτώβριος 2025

Η συνολική παραγωγή ασφαλιστρών μηνός Οκτωβρίου 2025 παρουσιάζει μείωση σε σχέση με την αντίστοιχη παραγωγή μηνός Σεπτεμβρίου 2025 κατά 2,8%. Αναλύεται σε αύξηση κατά 3,9% για τις ασφαλίσεις Ζωής και μείωση κατά 8,1% για τις ασφαλίσεις κατά Ζημιών.

Σε δωδεκάμηνη βάση, η παραγωγή του δωδεκαμήνου Νοεμβρίου 2024 – Οκτωβρίου 2025, σε σύγκριση με την αντίστοιχη παραγωγή του δωδεκαμήνου Νοεμβρίου 2023 – Οκτωβρίου 2024, καταγράφει αύξηση κατά 4,0%. Αναλύεται σε μείωση 0,4% για τις ασφαλίσεις Ζωής και αύξηση 8,2% για τις ασφαλίσεις κατά Ζημιών.

Στα γραφήματα που ακολουθούν παρουσιάζεται η εξέλιξη των ποσοστών της μέσης ετήσιας μεταβολής της παραγωγής ασφαλιστρών ανά κυλιόμενο δωδεκάμηνο, για το χρονικό διάστημα Ιανουαρίου 2023 – Οκτωβρίου 2025, ξεχωριστά για το σύνολο της παραγωγής, για τις ασφαλίσεις Ζωής και για τις ασφαλίσεις κατά Ζημιών.

Απεικονίζεται ξεχωριστά η γραμμική τάση της μέσης ετήσιας μεταβολής της παραγωγής κυλιόμενου δωδεκαμήνου, ανά μήνα.

Γράφημα 3: Σύνολο παραγωγής: Μέση ετήσια μεταβολή κυλιόμενου δωδεκαμήνου (%)

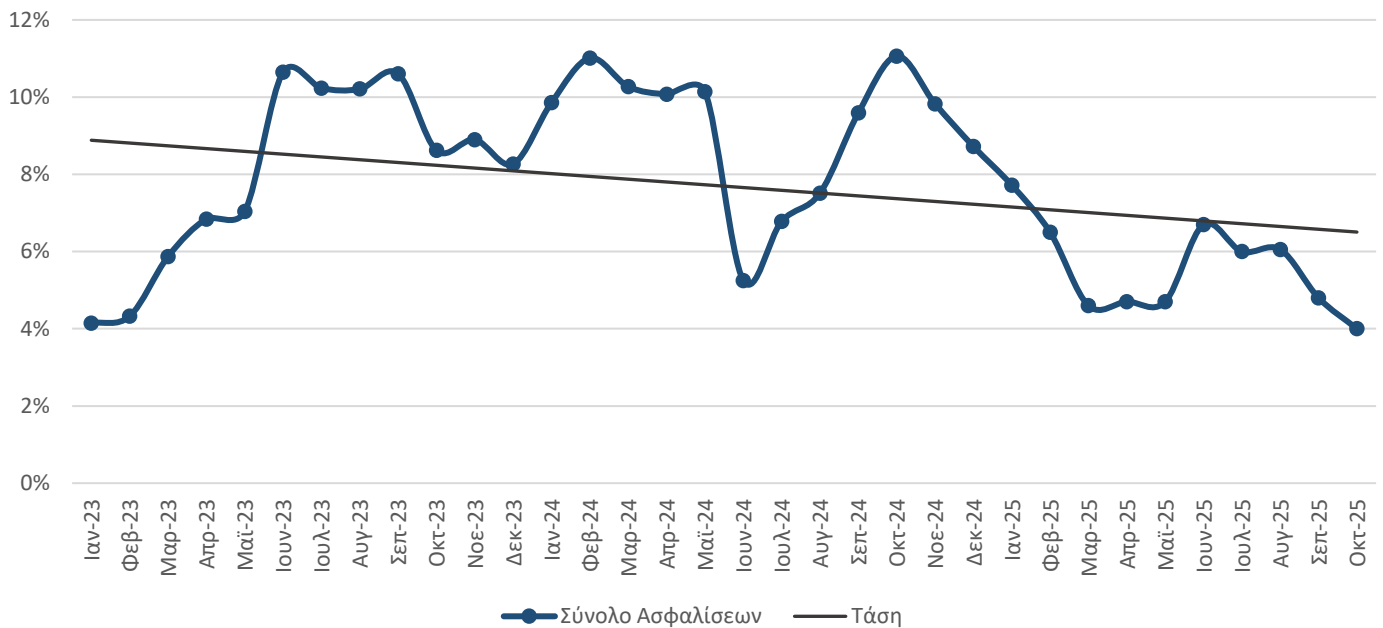

Γράφημα 4: Ασφαλίσεις Ζωής: Μέση ετήσια μεταβολή κυλιόμενου δωδεκαμήνου (%)

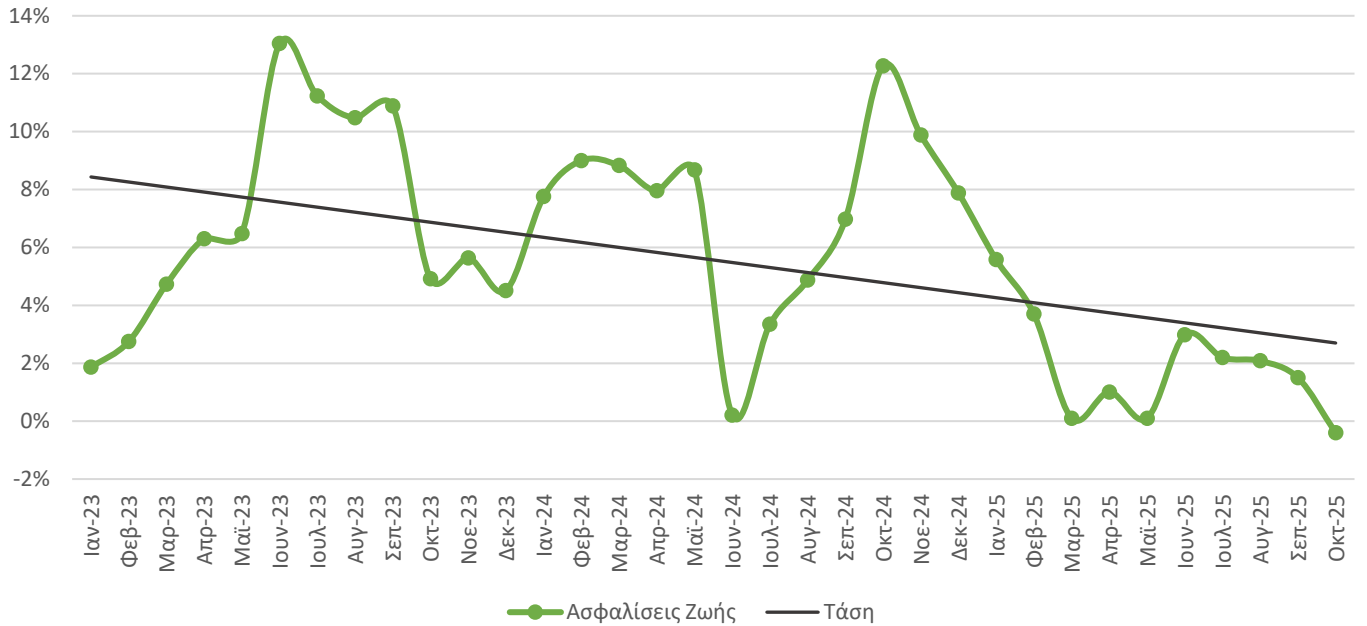

Γράφημα 5: Ασφαλίσεις κατά Ζημιών: Μέση ετήσια μεταβολή κυλιόμενου δωδεκαμήνου (%)

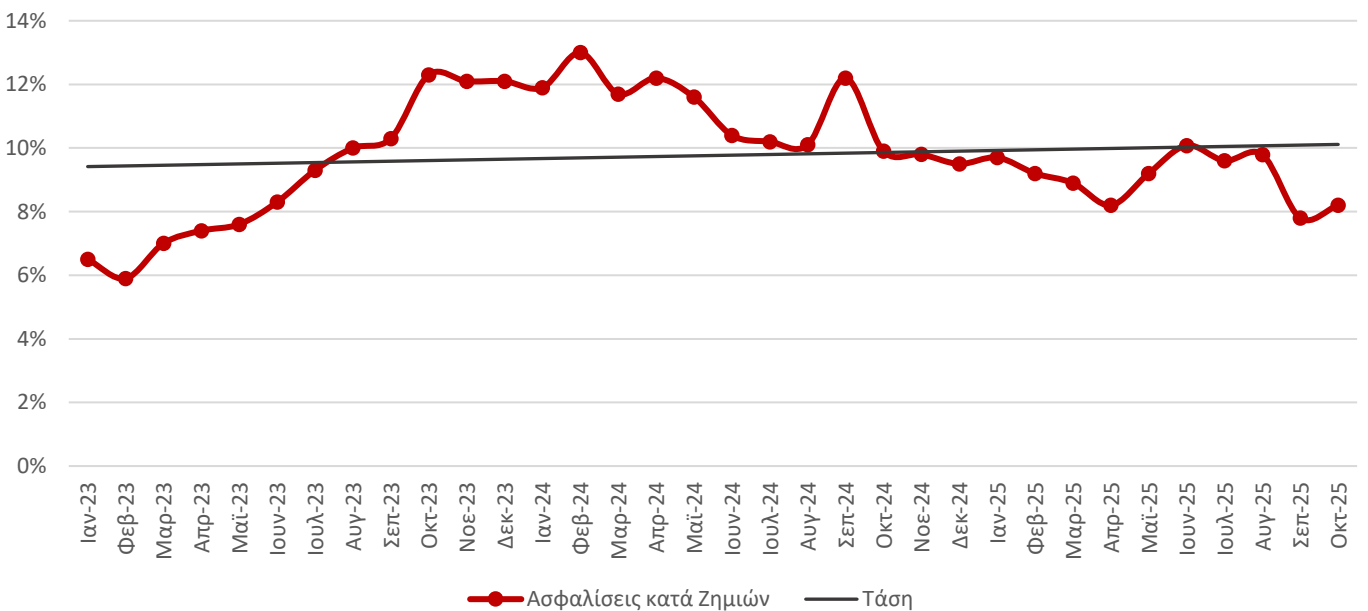

Παράρτημα: Οκτώβριος 2025 (μηνιαία και μέση ετήσια μεταβολή)

Στους πίνακες που ακολουθούν καταγράφονται αναλυτικά: η μηνιαία μεταβολή ασφαλίσεων μηνός Οκτωβρίου 2025 σε σχέση με τον προηγούμενο μήνα (Σεπτέμβριος 2025) καθώς και η μέση ετήσια μεταβολή της παραγωγής ασφαλίσεων ανά κυλιόμενο δωδεκάμηνο.

Πίνακας 6: Ασφαλίσεις Ζωής

	Οκτώβριος 2025 / Σεπτέμβριος 2025	Μέση ετήσια μεταβολή κυλιόμενου δωδεκαμήνου
I. Ασφαλίσεις Ζωής	+7,3%	-1,7%
III. Ασφαλίσεις Ζωής συνδεδεμένες με επενδύσεις	+2,0%	+5,2%
VII. Διαχείριση συλλογικών συνταξιοδοτικών κεφαλαίων	-0,4%	-13,7%
Σύνολο	+3,9%	-0,4%

Πίνακας 7: Ασφαλίσεις κατά Ζημιών

	Οκτώβριος 2025 / Σεπτέμβριος 2025	Μέση ετήσια μεταβολή κυλιόμενου δωδεκαμήνου
1. Ατυχήματα	+10,4%	+15,7%
2. Ασθένειες	+4,4%	+8,7%
3. Χερσαία οχήματα	+6,5%	+9,9%
5. Αεροσκάφη	+233,1%	-96,1%
6. Πλοία (θαλάσσια, λιμναία, ποτάμια)	+14,8%	-3,6%
7. Μεταφερόμενα εμπορεύματα	+21,2%	-1,4%
8. Πυρκαϊά και στοιχεία της φύσεως	-50,8%	+12,3%
9. Λοιπές ζημιές αγαθών	-0,9%	+4,7%
10. Αστική ευθύνη χερσαίων οχημάτων	+8,6%	+4,8%
11. Αστική ευθύνη από αεροσκάφη	-233,5%	-30,3%
12. Αστική ευθύνη πλοίων	-0,2%	+11,6%
13. Γενική αστική ευθύνη	-0,2%	+4,7%
14. Πιστώσεις	-5,3%	+4,1%
15. Εγγυήσεις	+142,1%	+46,8%
16. Διάφορες χρηματικές απώλειες	-11,7%	+15,6%
17. Νομική προστασία	+11,4%	+3,5%
18. Βοήθεια	+8,8%	+11,2%
Σύνολο	-8,1%	+8,2%

Σύνολο (Ζωής & Ζημιών)	-2,8%	+4,0%
-----------------------------------	--------------	--------------