



Ημερήσια έκθεση επιδημιολογικής επιτήρησης λοιμωξης από το νέο κορωνοϊό (COVID-19)

Δεδομένα έως 25 Ιουλίου 2021, ώρα 15:00

Εισαγωγή

Τα στοιχεία που παρουσιάζονται αφορούν περιστατικά από την επιδημιολογική επιτήρηση της νόσου από το νέο κορωνοϊό (COVID-19), με βάση τα δεδομένα που έχουν δηλωθεί στον ΕΟΔΥ και καταγραφεί μέχρι τις 25 Ιουλίου 2021 (ώρα 15:00).

Τα **νέα εργαστηριακά επιβεβαιωμένα κρούσματα** της νόσου που καταγράφηκαν τις τελευταίες 24 ώρες είναι **1.553**, εκ των οποίων **8** εντοπίστηκαν κατόπιν ελέγχων στις πύλες εισόδου της χώρας. Ο **συνολικός αριθμός** των κρουσμάτων ανέρχεται σε **475.919** (ημερήσια μεταβολή +0.3%), εκ των οποίων **51.2% άνδρες**. Με βάση τα επιβεβαιωμένα κρούσματα των τελευταίων 7 ημερών, 127 θεωρούνται σχετιζόμενα με ταξίδι από το εξωτερικό και 1.317 είναι σχετιζόμενα με ήδη γνωστό κρούσμα.

Ημερήσια εξέλιξη της πανδημίας: Η ημερήσια κατανομή των επιβεβαιωμένων κρουσμάτων είναι η ακόλουθη (η γραμμή παριστάνει την συνολική, αθροιστική κατανομή των κρουσμάτων).

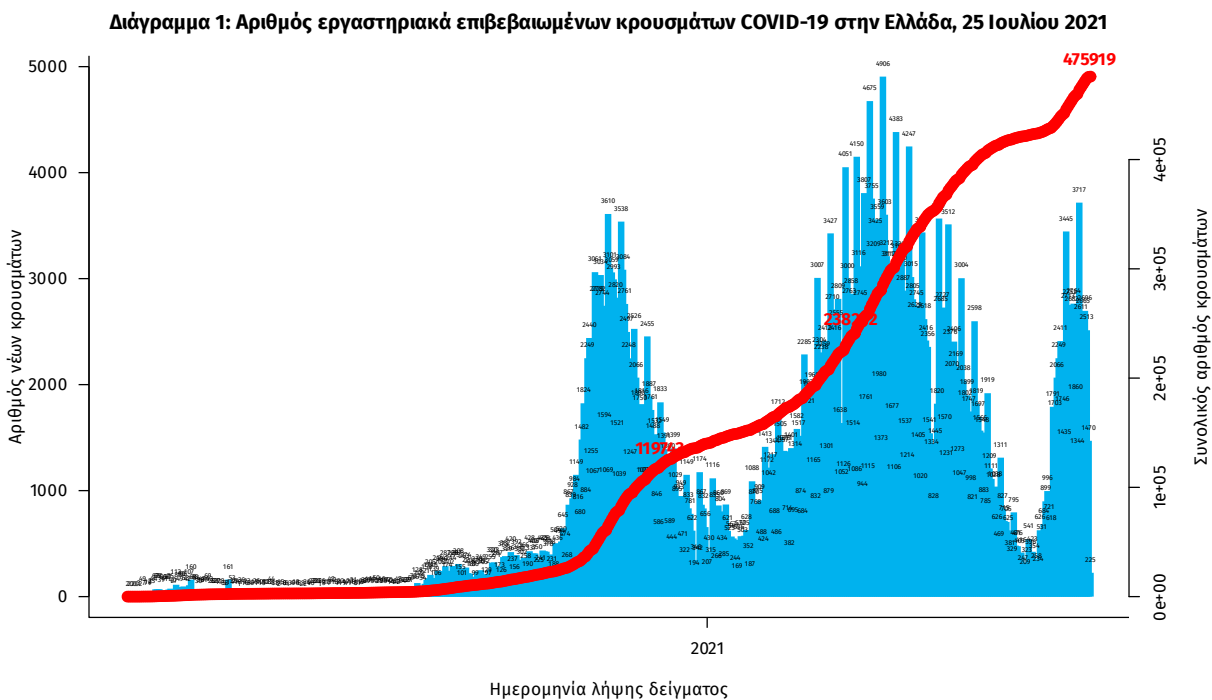

Σημ.: οι στήλες στο Διάγραμμα 1 εκφράζουν τον αριθμό νέων κρουσμάτων με βάση την ημερομηνία λήψης εργαστηριακού δείγματος, και όχι με βάση την ημερομηνία ανακοίνωσης των κρουσμάτων.

Οι νέοι **θάνατοι** ασθενών με COVID-19 είναι **8**, ενώ από την έναρξη της επιδημίας έχουν καταγραφεί συνολικά **12.898 θάνατοι**. Το 95.1% είχε υποκείμενο νόσημα ή/και ηλικία 70 ετών και άνω.

Διάγραμμα 2: Αριθμός εργαστηριακά επιβεβαιωμένων θανάτων με COVID-19 στην Ελλάδα, 25 Ιουλίου 2021

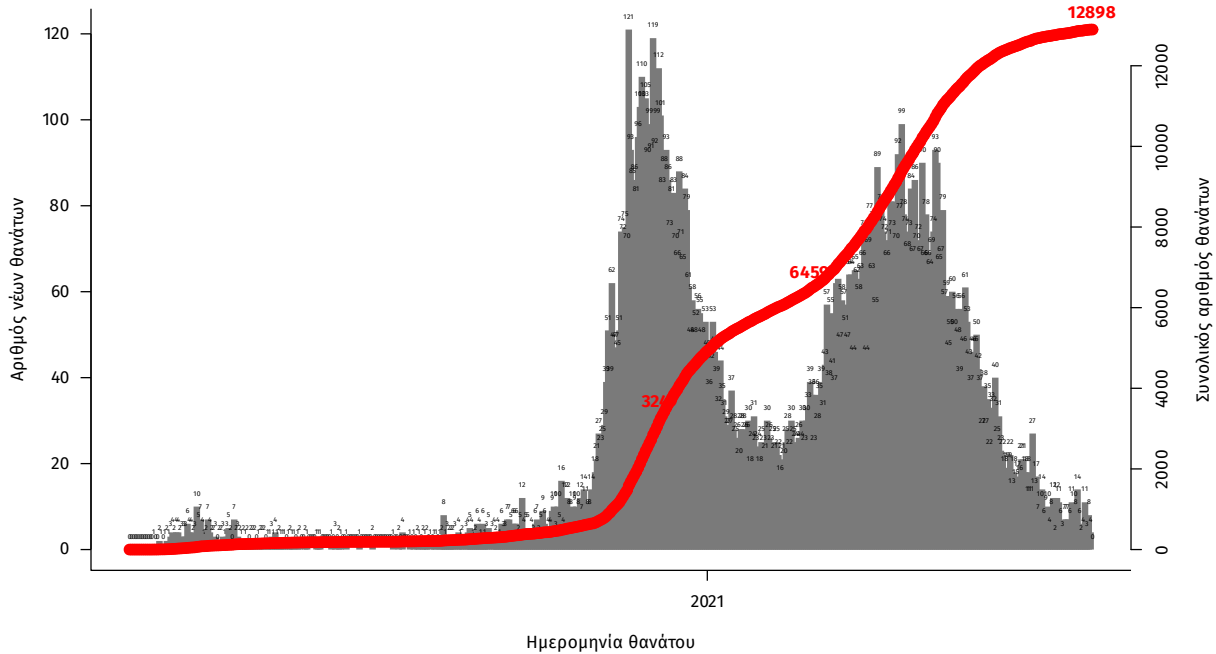

Σημ.: οι στήλες στο Διάγραμμα 2 εκφράζουν τον αριθμό νέων θανάτων με βάση την ημερομηνία θανάτου

Η διαχρονική εξέλιξη των συνολικών κρουσμάτων και συνολικού αριθμού των θανάτων ασθενών COVID-19 παρουσιάζεται στο ακόλουθο διάγραμμα.

Διάγραμμα 3: Διαχρονική εξέλιξη εργαστηριακά επιβεβαιωμένων κρουσμάτων και θανάτων

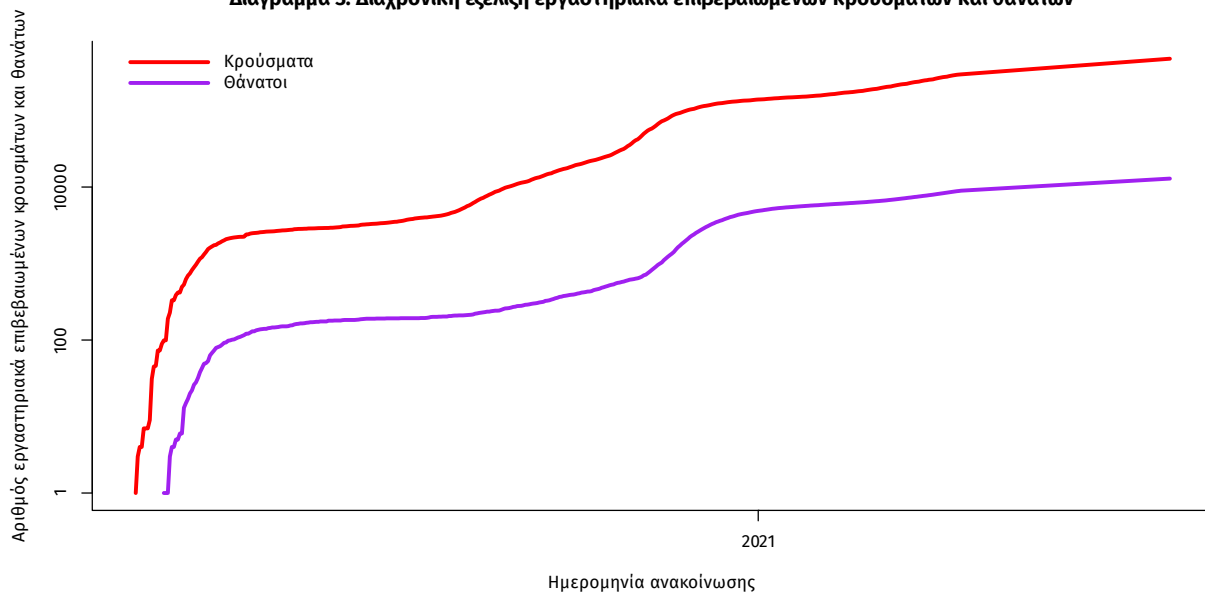

Σημ.: ευθεία γραμμή υποδηλώνει εκθετικό ρυθμό αύξησης της ασθένειας (σε λογαριθμική κλίμακα)

Ο αριθμός των ασθενών που νοσηλεύονται **διασωληνωμένοι** είναι **134** (59.0% άνδρες). Η **διάμεση ηλικία** τους είναι **65** έτη. Το 88.8% έχει υποκείμενο νόσημα ή/και ηλικία 70 ετών και άνω. Από την αρχή της πανδημίας έχουν εξέλθει από τις ΜΕΘ **2.788** ασθενείς. Οι εισαγωγές¹ νέων ασθενών Covid-19 στα νοσοκομεία της επικράτειας είναι **164** (ημερήσια μεταβολή **-7.87%**). Ο μέσος όρος εισαγωγών του επταημέρου είναι **157** ασθενείς. Η διάμεση ηλικία των κρουσμάτων είναι **41** έτη (εύρος 0.2 έως 106 έτη), ενώ η διάμεση ηλικία των θανόντων είναι **78** έτη (εύρος 0.2 έως 106 έτη).

Διάγραμμα 4: Ηλικιακή Κατανομή κρουσμάτων, νοσηλευόμενων στις ΜΕΘ και ασθενών που απεβίωσαν από την αρχή της πανδημίας



Ακολουθώς παρουσιάζεται η ηλικιακή κατανομή των (α) συνολικών κρουσμάτων, (β) των περιστατικών που κατέληξαν σε θάνατο και (γ) των ασθενών που νοσηλεύονται διασωληνωμένοι:

Πίνακας 1: Ηλικιακή κατανομή επιβεβαιωμένων κρουσμάτων COVID-19

	Σύνολο κρουσμάτων COVID-19*	Θάνατοι ασθενών με COVID-19	Νοσηλευόμενοι διασωληνωθέντες
Σύνολο			
0 – 17 ετών	47575 (10.1%)	3 (0.0%)	0 (0.0%)
18 – 39 ετών	174033 (36.9%)	90 (0.7%)	5 (3.7%)
40 – 64 ετών	183081 (38.9%)	2023 (15.7%)	61 (45.5%)
65 και άνω	66371 (14.1%)	10782 (83.6%)	68 (50.7%)
Άνδρες			
0 – 17 ετών	24916 (10.3%)	1 (0.0%)	0 (0.0%)
18 – 39 ετών	92126 (38.3%)	71 (1.0%)	0 (0.0%)
40 – 64 ετών	92087 (38.2%)	1369 (18.5%)	39 (49.4%)
65 και άνω	31641 (13.1%)	5967 (80.5%)	40 (50.6%)
Γυναίκες			
0 – 17 ετών	22657 (9.8%)	2 (0.0%)	0 (0.0%)
18 – 39 ετών	81898 (35.6%)	19 (0.3%)	5 (9.1%)
40 – 64 ετών	90980 (39.5%)	654 (11.9%)	22 (40.0%)
65 και άνω	34724 (15.1%)	4815 (87.7%)	28 (50.9%)

* Τα στοιχεία αφορούν τα κρούσματα εκείνα για τα οποία είναι γνωστή και επιβεβαιωμένη η ηλικία τους

¹τα δεδομένα αφορούν τις εισαγωγές της προηγούμενης μέρας που έχουν δηλωθεί στο ΕΚΑΒ.

Κατανομή ανακοινωθέντων εγχώριων κρουσμάτων: Από το σύνολο των **1.553 νέων** κρουσμάτων του νέου ιού στη χώρα **12** είναι εισαγόμενα εκ των οποίων **8** εντοπίστηκαν κατόπιν ελέγχων στις πύλες εισόδου της χώρας . Η κατανομή των **1.541** νέων εγχώριων κρουσμάτων ανά Περιφερειακή Ενότητα παρουσιάζεται στον κατωτέρω πίνακα.²

Πίνακας 2: Ημερήσιος αριθμός και κρούσματα ανά 100.000 πληθυσμού επιβεβαιωμένων εγχώριων κρουσμάτων COVID-19 ανά περιφερειακή ενότητα στις 25 Ιουλίου 2021 ³

ΠΕΡΙΦΕΡΕΙΑΚΗ ΕΝΟΤΗΤΑ	ΚΡΟΥΣΜΑΤΑ	ΜΕΣΟΣ ΟΡΟΣ ΚΡΟΥΣΜΑΤΩΝ ΤΩΝ ΤΕΛΕΥΤΑΙΩΝ 7 ΗΜΕΡΩΝ	ΚΡΟΥΣΜΑΤΑ ΑΝΑ 100000 ΠΛΗΘΥΣΜΟ	ΠΕΡΙΦΕΡΕΙΑΚΗ ΕΝΟΤΗΤΑ	ΚΡΟΥΣΜΑΤΑ	ΜΕΣΟΣ ΟΡΟΣ ΚΡΟΥΣΜΑΤΩΝ ΤΩΝ ΤΕΛΕΥΤΑΙΩΝ 7 ΗΜΕΡΩΝ	ΚΡΟΥΣΜΑΤΑ ΑΝΑ 100000 ΠΛΗΘΥΣΜΟ
ΑΙΤΩΛΟΑΚΑΡΝΑΝΙΑΣ	11	14,43	5,22	ΛΕΣΒΟΥ	18	11,86	20,82
ΑΝΑΤΟΛΙΚΗΣ ΑΤΤΙΚΗΣ	60	98,43	11,94	ΛΕΥΚΑΔΑΣ	5	6,43	21,1
ΑΡΓΟΛΙΔΑΣ	8	14,43	8,24	ΛΗΜΝΟΥ	1	2,00	5,79
ΑΡΚΑΔΙΑΣ	7	10,86	8,08	ΜΑΓΝΗΣΙΑΣ	26	22,14	13,68
ΑΡΤΑΣ	3	2,43	4,42	ΜΕΣΣΗΝΙΑΣ	13	26,14	8,13
ΑΧΑΪΑΣ	53	53,14	17,08	ΜΗΛΟΥ	4	2,71	40,27
ΒΟΙΩΤΙΑΣ	26	23,29	22,05	ΜΥΚΟΝΟΥ	27	27,29	266,43
ΒΟΡΕΙΟΥ ΤΟΜΕΑ ΑΘΗΝΩΝ	78	125,00	13,18	ΝΑΞΟΥ	13	6,43	62,39
ΓΡΕΒΕΝΩΝ	1	3,29	3,15	ΝΗΣΩΝ	10	20,29	13,4
ΔΡΑΜΑΣ	1	7,29	1,02	ΝΟΤΙΟΥ ΤΟΜΕΑ ΑΘΗΝΩΝ	65	138,29	12,27
ΔΥΤΙΚΗΣ ΑΤΤΙΚΗΣ	20	31,57	12,43	ΞΑΝΘΗΣ	4	5,43	3,6
ΔΥΤΙΚΟΥ ΤΟΜΕΑ ΑΘΗΝΩΝ	71	140,14	14,5	ΠΑΡΟΥ	16	21,00	107,2
ΕΒΡΟΥ	8	17,71	5,41	ΠΕΙΡΑΙΩΣ	68	153,71	15,14
ΕΥΒΟΙΑΣ	30	36,43	14,23	ΠΕΛΛΑΣ	5	8,00	3,58
ΖΑΚΥΝΘΟΥ	11	13,29	26,99	ΠΕΡΙΑΣ	7	9,00	5,52
ΗΛΕΙΑΣ	3	11,14	1,88	ΠΡΕΒΕΖΑΣ	2	3,57	3,48
ΗΜΑΘΙΑΣ	14	10,86	9,96	ΡΕΘΥΜΝΟΥ	40	55,57	46,72
ΗΡΑΚΛΕΙΟΥ	93	103,14	30,44	ΡΟΔΟΠΗΣ	2	3,86	1,79
ΘΑΣΟΥ	1	0,29	7,26	ΡΟΔΟΥ	38	39,86	31,71
ΘΕΣΣΑΛΟΝΙΚΗΣ	193	212,14	17,38	ΣΑΜΟΥ	1	2,57	3,03
ΘΗΡΑΣ	29	22,43	153,58	ΣΕΡΡΩΝ	12	13,14	6,8
ΙΩΑΝΝΙΝΩΝ	6	25,57	3,57	ΣΠΟΡΑΔΩΝ	6	2,00	43,48
ΚΑΒΑΛΑΣ	6	10,29	4,8	ΣΥΡΟΥ	2	2,71	9,3
ΚΑΛΥΜΝΟΥ	4	5,14	13,58	ΤΗΝΟΥ	2	4,86	23,16
ΚΑΡΔΙΤΣΑΣ	13	20,29	11,45	ΤΡΙΚΑΛΩΝ	5	13,29	3,81
ΚΑΣΤΟΡΙΑΣ	1	2,57	1,99	ΦΘΙΩΤΙΔΑΣ	7	11,71	4,42
ΚΕΝΤΡΙΚΟΥ ΤΟΜΕΑ ΑΘΗΝΩΝ	119	239,00	11,56	ΦΛΩΡΙΝΑΣ	8	11,86	15,56
ΚΕΡΚΥΡΑΣ	24	23,71	22,99	ΦΩΚΙΔΑΣ	6	4,86	14,87
ΚΕΦΑΛΛΗΝΙΑΣ	1	3,57	2,79	ΧΑΛΚΙΔΙΚΗΣ	14	17,86	13,22
ΚΟΖΑΝΗΣ	16	25,71	10,65	ΧΑΝΙΩΝ	47	54,00	30,02
ΚΟΡΙΝΘΙΑΣ	31	47,43	21,37	ΧΙΟΥ	7	11,43	13,29
ΚΩ	8	15,14	23,26	ΥΠΟ ΔΙΕΡΕΥΝΗΣΗ	66		
ΛΑΚΩΝΙΑΣ	6	6,43	6,73				
ΛΑΡΙΣΑΣ	21	41,00	7,39				
ΛΑΣΙΘΙΟΥ	15	17,71	19,9				

² Η παρούσα κατανομή δύναται να τροποποιηθεί ανάλογα τα διαθέσιμα επιδημιολογικά δεδομένα, αναγράφονται μόνο οι ΠΕ με καταγεγραμμένα κρούσματα
³ Ο υπολογισμός των κρουσμάτων ανά 100.000 πληθυσμού πραγματοποιείται με βάση τον μόνιμο πληθυσμό.

Δείγματα που έχουν ελεγχθεί: Από την 1η Ιανουαρίου 2020 μέχρι σήμερα, στα εργαστήρια που διενεργούν ελέγχους για τον νέο κορωνοϊό (SARS-CoV-2) και που δηλώνουν συστηματικά το σύνολο των δειγμάτων που ελέγχουν, έχουν συνολικά ελεγχθεί **5.727.737** κλινικά δείγματα ενώ από Μονάδες Υγείας και Κλιμάκια του ΕΟΔΥ που διενεργούν ελέγχους Rapid Ag έχουν ελεγχθεί **6.514.732** δείγματα. Ο μέσος όρος του επημετέρου είναι **76.262** δειγματοληπτικοί έλεγχοι.

Αυτοδιαγνωστικοί έλεγχοι (Self-tests): Έως 24 Ιουλίου 2021, έχουν καταγραφεί ηλεκτρονικά **29.558.027** δηλώσεις αποτελέσματος αυτοδιαγνωστικού ελέγχου, ενώ **733.056** άτομα προσήλθαν για επανέλεγχο.

Μαζικές Δειγματοληψίες ΕΟΔΥ: Στις 24 Ιουλίου 2021, πραγματοποιήθηκαν 35 δράσεις δειγματοληπτικών ελέγχων από τις Κινητές Ομάδες Υγείας (ΚΟΜΥ) του ΕΟΔΥ, στις οποίες διενεργήθηκαν 11.097 έλεγχοι Rapid Ag και ανευρέθηκαν 214 θετικά (1,93%).

Διάγραμμα 5: Ελεγχθέντα δείγματα COVID-19, 25 Ιουλίου 2021

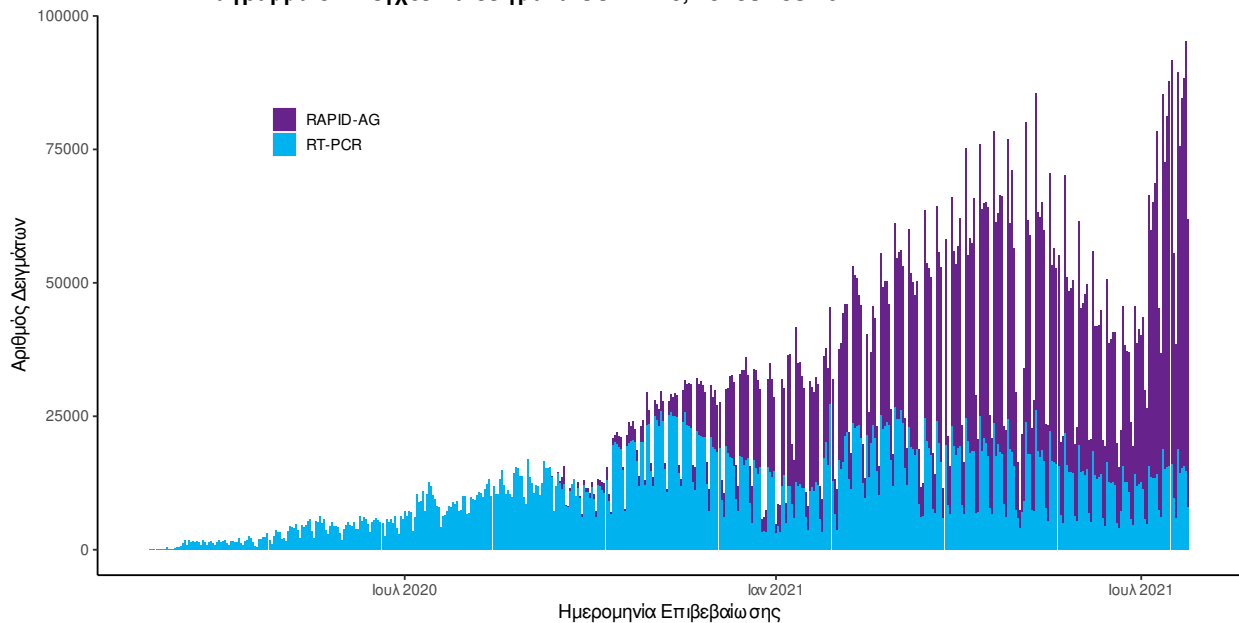

Διάγραμμα 6: Ελεγχθέντα δείγματα αυτοδιαγνωστικών ελέγχων COVID-19, 25 Ιουλίου 2021

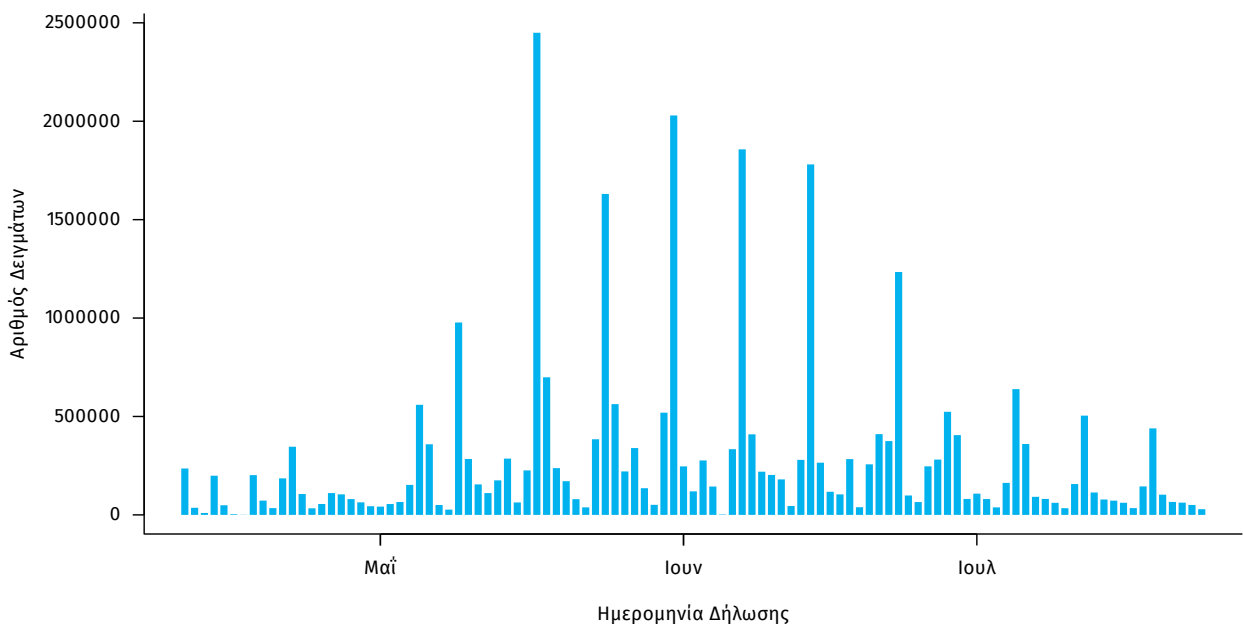

Γεωγραφική διασπορά: Ο χάρτης αποτυπώνει τη γεωγραφική κατανομή των συνολικών κρουσμάτων COVID-19 (από την αρχή της επιδημίας) ανά Περιφερειακή Ενότητα της χώρας, με βάση την δηλωθείσα διεύθυνση μόνιμης κατοικίας του ασθενούς, ή τη διεύθυνση προσωρινής διαμονής για τους τουρίστες και άλλους προσωρινά διαμένοντες στην Ελλάδα. Συμπεριλαμβάνονται τόσο κρούσματα με ιστορικό ταξιδιού (“εισαγόμενα”) όσο και κρούσματα με πιθανή εγχώρια μετάδοση.

Διάγραμμα 7: Χάρτης αθροιστικής επίπτωσης επιβεβαιωμένων κρουσμάτων COVID-19, 25 Ιουλίου 2021

Με βάση τον τόπο μόνιμης κατοικίας, ή προσωρινής διαμονής (για τους προσωρινά διαμένοντες)

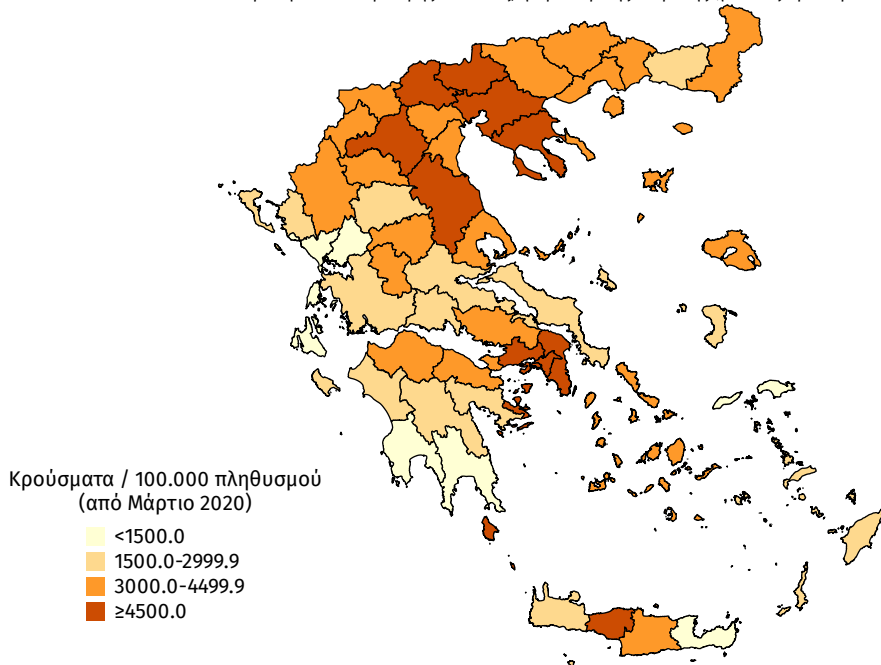

Διάγραμμα 8: Χάρτης επίπτωσης τελευταίων δεκατεσσάρων ημερών επιβεβαιωμένων κρουσμάτων COVID-19, 25 Ιουλίου 2021

Με βάση τον τόπο μόνιμης κατοικίας, ή προσωρινής διαμονής (για τους προσωρινά διαμένοντες)

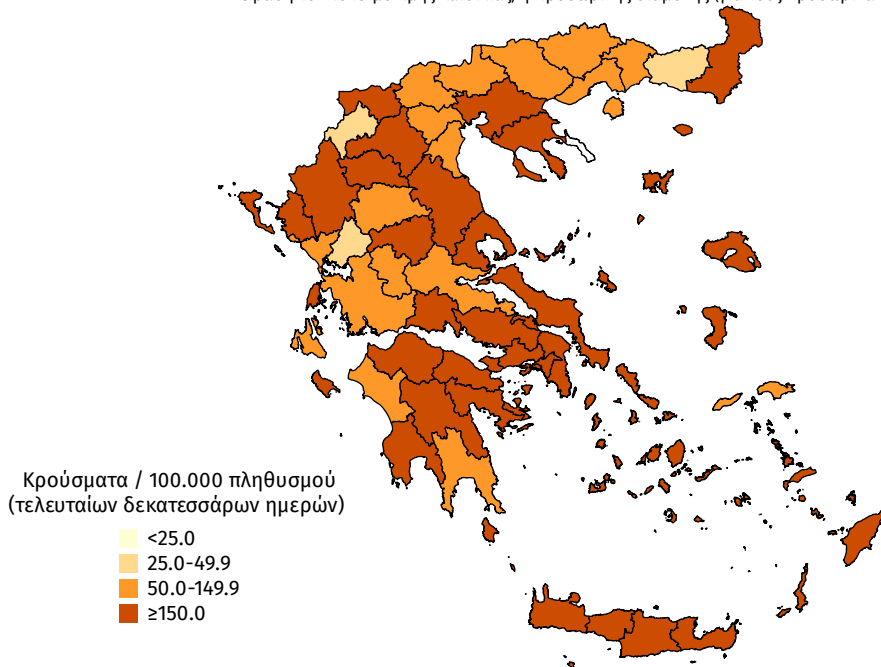

Παράρτημα 1: Επιδημικές καμπύλες κρουσμάτων COVID-19 με βάση την δηλωθείσα διεύθυνση μόνιμης κατοικίας του κρούσματος ή τη διεύθυνση προσωρινής διαμονής για τους τουρίστες και άλλους προσωρινά διαμένοντες στην Ελλάδα. Συμπεριλαμβάνονται τόσο κρούσματα με ιστορικό ταξιδιού όσο και κρούσματα με πιθανή εγχώρια μετάδοση.

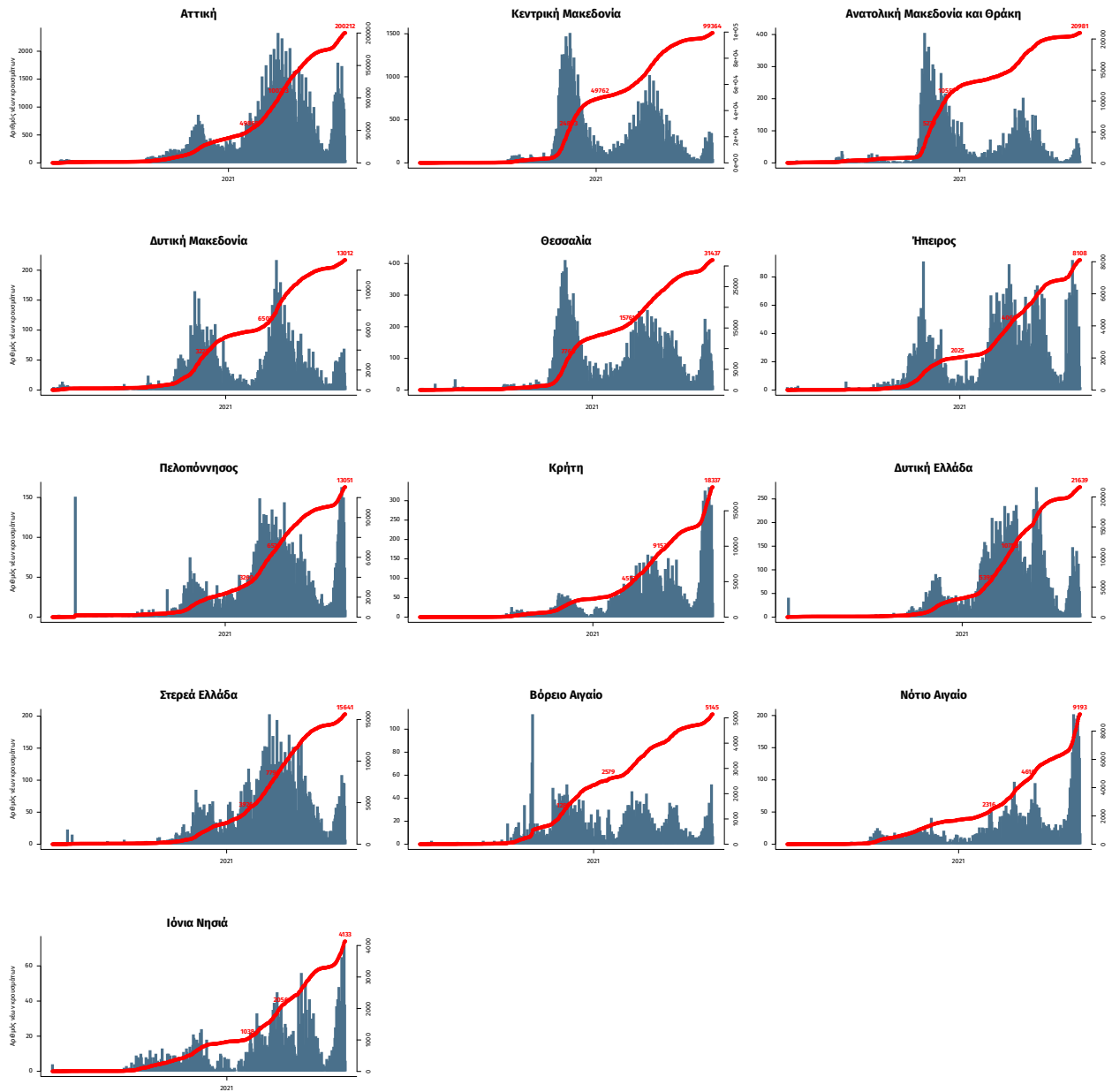

Σημ.: οι στήλες εκφράζουν τον αριθμό νέων κρουσμάτων με βάση την ημερομηνία λήψης εργαστηριακού δείγματος, και όχι με βάση την ημερομηνία ανακοίνωσης των κρουσμάτων.