

---

## ΕΠΙΤΡΟΠΗ ΠΕΡΙΟΥΣΙΑΣ, ΑΝΤΑΣΦΑΛΙΣΕΩΝ, ΜΕΤΑΦΟΡΩΝ & ΣΚΑΦΩΝ

### ΥΠΟΕΠΙΤΡΟΠΗ ΤΕΧΝΙΚΩΝ ΑΣΦΑΛΙΣΕΩΝ

---

#### Στατιστικά Στοιχεία Κλάδου Τεχνικών Ασφαλίσεων για τα έτη 2003 έως και 2012

Τα στοιχεία του Κλάδου Τεχνικών Ασφαλίσεων (συμβόλαια, ασφάλιστρα, ζημιές, κεφάλαια) ζητήθηκαν τόσο ανά κατηγορία συμβολαίων (CAR, EAR, CPM, EEI, MB-MLOP, DOS, CECR), όσο και για το σύνολο του κλάδου (για όσες Εταιρίες δεν μπορούσαν να υποστηρίξουν την ανάλυση ανά κατηγορία συμβολαίων) και ύστερα από συγκεκριμένες παραδοχές.

Πιο συγκεκριμένα, οι παραδοχές που έγιναν για την κατάρτιση του σχετικού ερωτηματολογίου ήταν οι εξής :

1. Τα στοιχεία αφορούσαν μόνο την πρωτασφαλιστική δραστηριότητα και καταγράφηκαν όπως αυτά καταχωρούνται στα Μητρώα κάθε Εταιρίας για το εκάστοτε ζητούμενο **οικονομικό έτος**.
2. Στα ασφάλιστρα δεν περιλαμβάνονται τα δικαιώματα συμβολαίων, ο Φ.Α. και το Χαρτόσημο.
3. Οι πληρωθείσες ζημιές καταγράφονται μία μόνο φορά, ανεξάρτητα του πλήθους μερικών καταβολών που έγιναν για τον ίδιο φάκελο μέσα στο έτος.
4. Σε περίπτωση που στο μητρώο γράφονταν ασφάλιστρα δόσεων, τότε τα κεφάλαια αυτών των συμβολαίων θα πρέπει να προσμετρώνται μία μόνο φορά στο οικονομικό έτος που γράφτηκε η πρώτη δόση.
5. Το απόθεμα μη δεδουλευμένων ασφαλίσεων τέλους έτους ζητήθηκε για τον κλάδο συνολικά και όχι το αντίστοιχο απόθεμα ανά κατηγορία συμβολαίου, για την καλύτερη ανταπόκριση των Εταιριών μελών.
6. Θεωρώντας ως πρώτο έτος καταγραφής των στατιστικών στοιχείων το 2003, δεν ζητήθηκαν στοιχεία για εκκρεμείς ζημιές (πλήθος και ποσά) προηγούμενου έτους (2002) ούτε τα αντίστοιχα αποθέματα μη δεδουλευμένων ασφαλίσεων.

Τα συγκεντρωτικά στοιχεία που προέκυψαν από τις απαντήσεις των Εταιριών, καθώς και οι σχετικοί δείκτες που εξάγονται από την επεξεργασία των συγκεντρωτικών στοιχείων, τόσο ανά ημερολογιακό έτος όσο και για το σύνολο της εξεταζόμενης περιόδου παρουσιάζονται στους πίνακες που ακολουθούν συνημμένοι.

Για την ερμηνεία αυτών των αποτελεσμάτων θα πρέπει, εκτός των προαναφερθέντων, να ληφθούν υπόψη και τα εξής :

1. Σε κάθε συγκεντρωτικό πίνακα, το σύνολο του κάθε εξεταζόμενου μεγέθους δεν συμφωνεί πιθανόν με το άθροισμα των επιμέρους κατηγοριών συμβολαίων (CAR, EAR κ.λπ.) λόγω αδυναμίας ανάλυσης των σχετικών μεγεθών από ορισμένες Εταιρίες.
2. Η ανάλυση των ζημιών των συμβολαίων CAR, EAR και MB-MLOP σε τμήμα I, τμήμα II και τμήμα III, δεν κατέστη δυνατή από όλες τις Εταιρίες, συνεπώς τα σχετικά αθροίσματα δεν συμφωνούν.
3. Για να επιτευχθεί ο υπολογισμός επιμέρους δεικτών (κυρίως loss ratio) ανά κατηγορία συμβολαίου όπου απαιτείτο το απόθεμα μη δεδουλευμένων ασφαλίσεων τέλους έτους ανά κατηγορία αναλυτικά (το σχετικό μέγεθος δόθηκε μόνο συγκεντρωτικά για τον κλάδο) έγινε υποθετικός επιμερισμός του μεγέθους αναλογικά με την ποσοστιαία συμμετοχή των ασφαλίσεων κάθε κατηγορίας συμβολαίου στο σύνολο.

Τέλος, οφείλουμε ένα μεγάλο ευχαριστώ στις Εταιρίες που μας βοήθησαν στο έργο μας, καθώς και στα μέλη της Υποεπιτροπής και στους συναδέλφους της Ένωσης.

Είμαστε στη διάθεσή σας για κάθε ερώτημα, παρατήρηση, σχόλιο.

Με εκτίμηση,

ΝΟΤΗΣ ΒΑΓΙΑΚΑΚΟΣ  
Πρόεδρος Επιτροπής Περιουσίας,  
Αντασφαλίσεων, Μεταφορών & Σκαφών

ΜΑΡΙΑΝΝΑ ΣΚΛΑΒΟΥΝΟΥ  
Πρόεδρος Υποεπιτροπής Τεχνικών  
Ασφαλίσεων

**ΣΤΑΤΙΣΤΙΚΑ ΣΤΟΙΧΕΙΑ ΤΕΧΝΙΚΩΝ ΑΣΦΑΛΙΣΕΩΝ ΕΤΩΝ 2003 - 2012**

Ασφάλιστρα &amp; Αποζημιώσεις ανά είδος συμβολαίου (ποσά σε ευρώ)

		ΕΙΔΟΣ ΣΥΜΒΟΛΑΙΟΥ						
		CAR	EAR	CPM	EEI	MB - MLOP	DOS	CECR
2003	Καθαρά Εγγεγραμμένα Ασφάλιστρα	14.278.275	2.421.910	1.345.830	3.336.369	2.361.170	692.191	3.228
	Πληρωθείσες Ζημιές	3.950.189	569.325	242.357	1.641.444	162.764	82.254	0
	Εκκρεμείς Ζημιές τέλους έτους	16.439.641	1.469.346	39.087	1.986.664	1.104.679	20.375	0
2004	Καθαρά Εγγεγραμμένα Ασφάλιστρα	13.311.000	2.085.498	1.176.794	5.354.968	2.447.554	1.049.084	5.747
	Πληρωθείσες Ζημιές	3.222.386	261.101	194.161	1.184.831	789.333	65.242	0
	Εκκρεμείς Ζημιές τέλους έτους	21.381.567	2.003.221	80.875	1.512.582	1.199.086	54.815	0
2005	Καθαρά Εγγεγραμμένα Ασφάλιστρα	13.374.588	1.286.810	671.286	5.905.098	2.505.990	1.120.494	5.747
	Πληρωθείσες Ζημιές	4.941.224	253.458	125.573	703.159	317.050	349.547	0
	Εκκρεμείς Ζημιές τέλους έτους	17.170.675	2.556.810	363.369	1.303.815	3.038.475	770.365	0
2006	Καθαρά Εγγεγραμμένα Ασφάλιστρα	15.263.308	1.189.806	1.375.603	3.867.104	1.978.507	672	2.785.016
	Πληρωθείσες Ζημιές	2.860.320	1.322.182	474.449	1.252.310	554.338	0	765.483
	Εκκρεμείς Ζημιές τέλους έτους	15.257.094	1.175.749	318.500	1.671.694	1.157.055	0	2.875.721
2007	Καθαρά Εγγεγραμμένα Ασφάλιστρα	21.624.959	6.446.658	1.948.586	4.214.434	2.431.962	55.167	3.085.923
	Πληρωθείσες Ζημιές	6.491.546	299.520	639.574	1.441.863	1.323.065	185.701	0
	Εκκρεμείς Ζημιές τέλους έτους	26.215.795	4.860.545	1.727.278	4.987.672	496.880	61.550	0
2008	Καθαρά Εγγεγραμμένα Ασφάλιστρα	31.456.832	2.731.099	1.780.260	4.606.641	3.193.713	158.082	3.344.678
	Πληρωθείσες Ζημιές	5.330.726	7.722.386	197.317	1.271.842	1.098.175	78.922	10.216
	Εκκρεμείς Ζημιές τέλους έτους	30.693.743	2.171.833	585.195	5.586.132	3.426.475	311.879	110.000
2009	Καθαρά Εγγεγραμμένα Ασφάλιστρα	26.375.581	3.988.271	2.499.171	5.087.779	2.775.683	1.992.871	527.480
	Πληρωθείσες Ζημιές	6.686.024	194.820	317.257	1.583.739	1.209.827	48.521	0
	Εκκρεμείς Ζημιές τέλους έτους	27.205.388	886.654	212.732	2.117.001	4.352.622	3.500	0
2010	Καθαρά Εγγεγραμμένα Ασφάλιστρα	19.887.370	10.120.875	2.285.826	4.666.867	2.732.842	1.150.441	616.126
	Πληρωθείσες Ζημιές	4.120.517	177.059	75.084	2.339.533	495.540	38.253	0
	Εκκρεμείς Ζημιές τέλους έτους	25.752.223	1.048.054	448.408	5.803.305	2.572.035	52.050	0
2011	Καθαρά Εγγεγραμμένα Ασφάλιστρα	16.291.317	3.288.961	1.383.790	4.476.162	3.125.480	33.783	2.477.874
	Πληρωθείσες Ζημιές	3.000.231	534.786	424.563	1.503.142	4.220.052	46.164	174.667
	Εκκρεμείς Ζημιές τέλους έτους	16.520.488	3.029.331	638.710	2.509.317	4.398.116	31.081	162.000
2012	Καθαρά Εγγεγραμμένα Ασφάλιστρα	15.242.131	2.813.687	1.577.851	3.073.069	4.503.418	17.292	2.258.991
	Πληρωθείσες Ζημιές	5.560.119	1.947.565	255.559	1.457.387	2.527.104	428	46.263
	Εκκρεμείς Ζημιές τέλους έτους	17.923.264	2.155.556	212.156	2.259.429	4.429.386	28.710	31.680
2003 - 2012	Καθαρά Εγγεγραμμένα Ασφάλιστρα	171.863.229	33.559.887	14.467.147	41.515.421	23.552.902	6.252.784	12.851.819
	Πληρωθείσες Ζημιές	40.603.162	11.334.638	2.690.335	12.921.862	10.170.145	894.604	950.366
	Εκκρεμείς Ζημιές τέλους έτους 2012	17.923.264	2.155.556	212.156	2.259.429	4.429.386	28.710	31.680

**ΔΕΙΚΤΕΣ ΚΛΑΔΟΥ ΤΕΧΝΙΚΩΝ ΑΣΦΑΛΙΣΕΩΝ**

**ΕΤΗ 2003 - 2012 ΣΥΓΚΕΝΤΡΩΤΙΚΑ**

Ποσά σε ευρώ	ΕΙΔΟΣ ΣΥΜΒΟΛΑΙΟΥ							ΣΥΝΟΛΟ
	CAR (ΚΑΤΑ ΠΑΝΤΟΣ ΚΙΝΔΥΝΟΥ ΕΡΓΟΛΑΒΙΑΣ)	EAR (ΚΑΤΑ ΠΑΝΤΟΣ ΚΙΝΔΥΝΟΥ ΣΥΝΑΡ/ΣΗΣ)	CPM (ΚΑΤΑ ΠΑΝΤΟΣ ΚΙΝΔΥΝΟΥ ΜΗΧΑΝ/ΚΟΥ ΕΞΟΠΛΙΣΜΟΥ ΕΡΓΟΛΑΒΟΥ)	ΕΕΙ (ΚΑΤΑ ΠΑΝΤΟΣ ΚΙΝΔΥΝΟΥ ΗΛΕΚΤΡΟΝΙΚΟΥ ΕΞΟΠΛΙΣΜΟΥ)	MB - MLOP (ΜΗΧΑΝΙΚΩΝ ΒΛΑΒΩΝ - ΑΠΩΛΕΙΑΣ ΚΕΡΔΩΝ ΑΠΟ ΜΗΧΑΝΙΚΗ ΒΛΑΒΗ)	DOS (ΑΛΛΟΙΩΣΗ ΕΜΠΟΡΕΥ- ΜΑΤΩΝ)	CECR (ΑΠΟΠΕΡΑ- ΤΩΜΕΝΩΝ ΕΡΓΩΝ ΠΟΛΙΤΙΚΟΥ ΜΗΧΑΝΙΚΟΥ)	
Μέσο Ασφαλιστρο (ευρώ - προσέγγιση)	4.462	4.823	1.498	758	1.269	1.867	61.426	2.305
Συχνότης Ζημιών (προσέγγιση)	20,40%	9,47%	3,00%	8,97%	7,45%	11,58%	4,47%	11,29%
Μέση Ζημία (ευρώ) (προσέγγιση)	7.492	21.622	9.838	3.153	10.399	2.375	93.483	7.080
Ζημία (ευρώ) (αναλ. χρήσης) <sup>1</sup> (καταβολές + εκκρ. τ.χ.)	64.086.545	15.437.760	3.158.051	16.638.679	17.126.634	923.742	1.028.309	121.895.141
Ασφαλίστρα (ευρώ) (αναλ. χρήσης) <sup>1</sup> (εγγεγραμμένα - α.μ.δ.α. τ.χ.)	173.911.967	33.938.082	14.679.230	41.928.481	24.158.219	6.255.108	13.155.456	326.041.160
Loss Ratio	36,85%	45,49%	21,51%	39,68%	70,89%	14,77%	7,82%	37,39%
Μέσο ποσοστό Ασφαλιστρο (προσέγγιση)	0,18%	0,22%	0,40%	0,25%	0,25%	0,31%	0,16%	0,20%

**Σημείωση**

<sup>1</sup> Το σύνολο των ασφαλιστρων και των ζημιών δεν συμπίπτει με το άθροισμα των καλύψεων λόγω του ότι υπήρξαν Εταιρίες που δήλωσαν μόνο το σύνολο και όχι την ανάλυση των καλύψεων

εκκρ. τ.χ. = απόθεμα εκκρεμών αποζημιώσεων τέλους χρήσης

α.μ.δ.α. τ.χ. = απόθεμα μη δεδουλευμένων ασφαλιστρων τέλους χρήσης

## Τεχνικές Ασφαλίσεις

Ασφάλιστρα - Ζημίες 2003 σε €

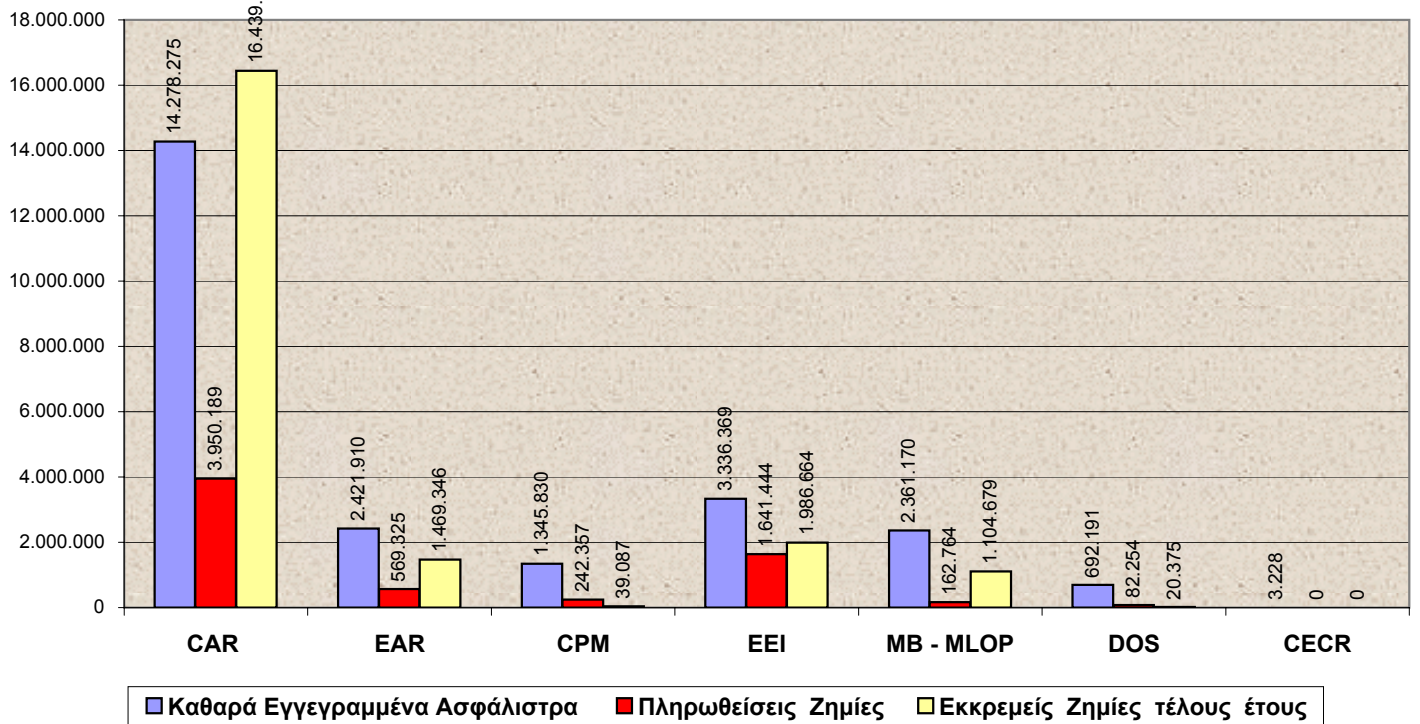

## Τεχνικές Ασφαλίσεις

Ασφάλιστρα - Ζημίες 2004 σε €

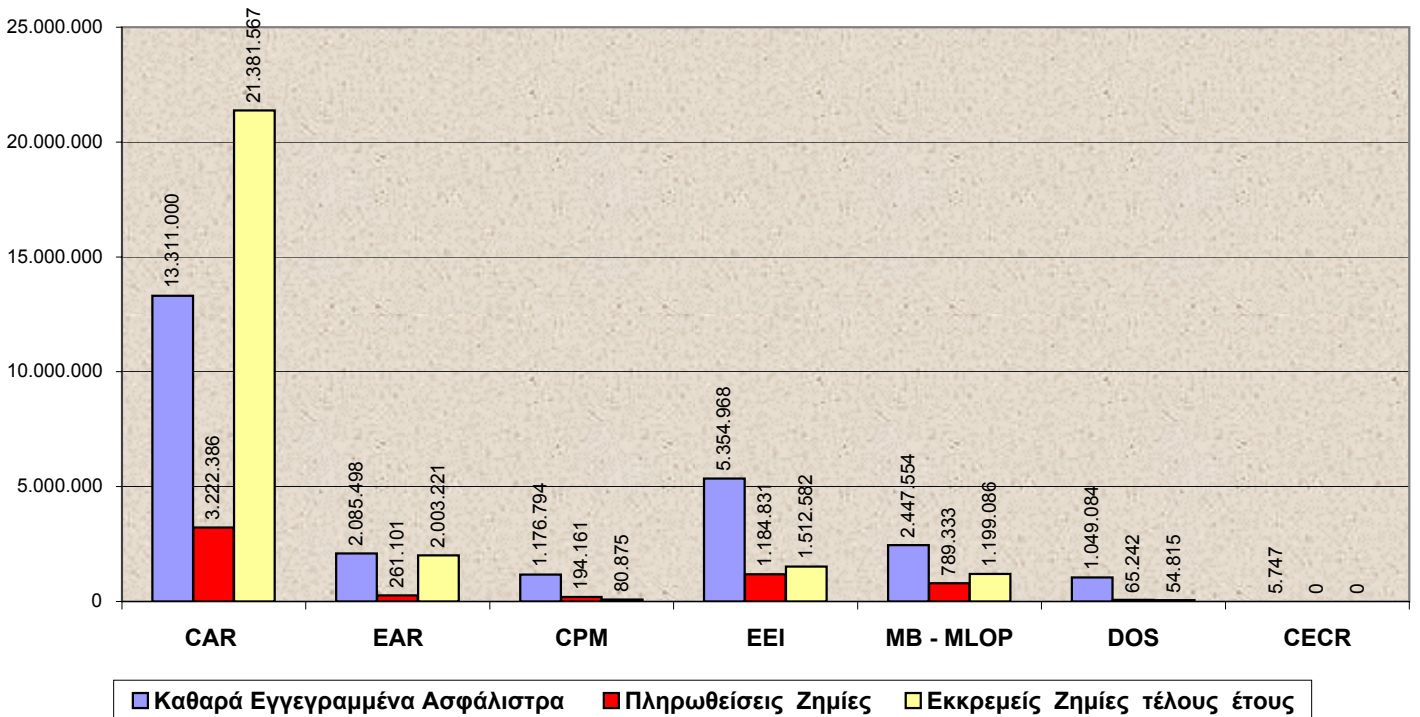

## Τεχνικές Ασφαλίσεις

Ασφάλιστρα - Ζημίες 2005 σε €

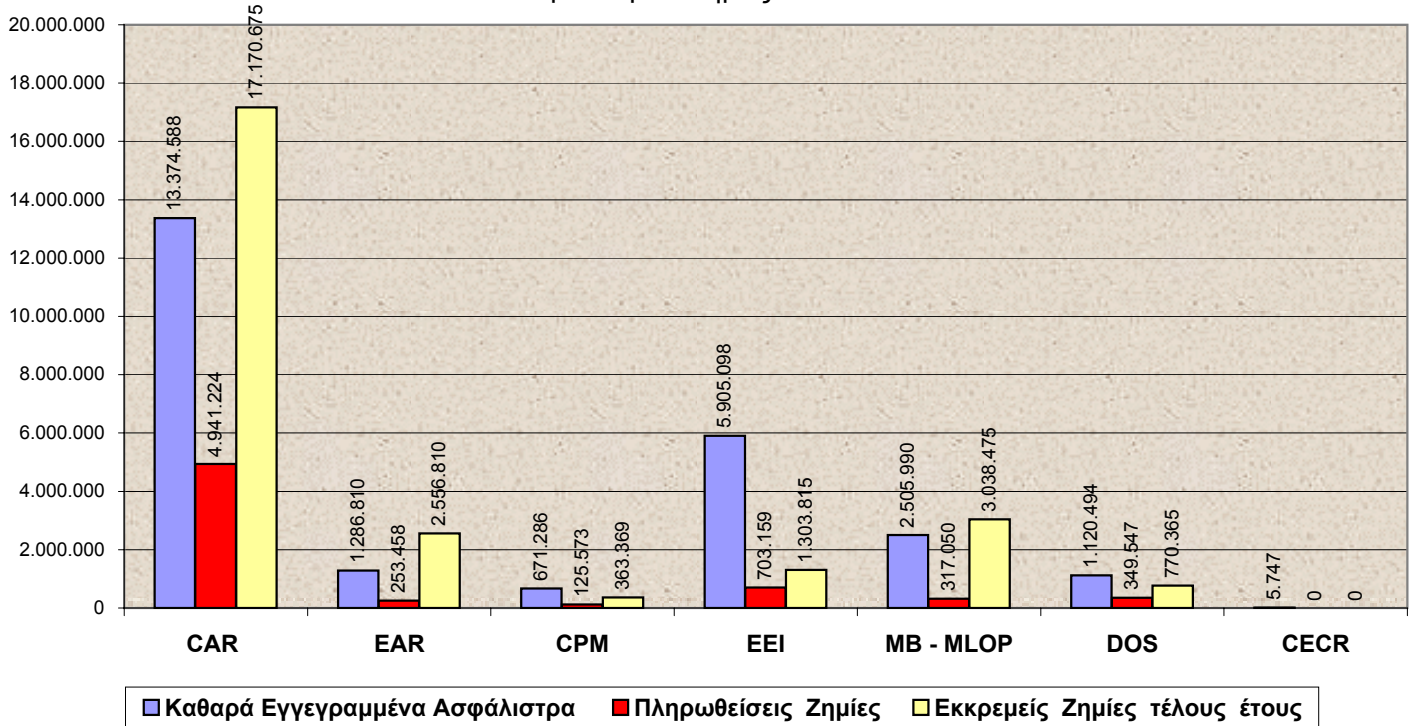

## Τεχνικές Ασφαλίσεις

Ασφάλιστρα - Ζημίες 2006 σε €

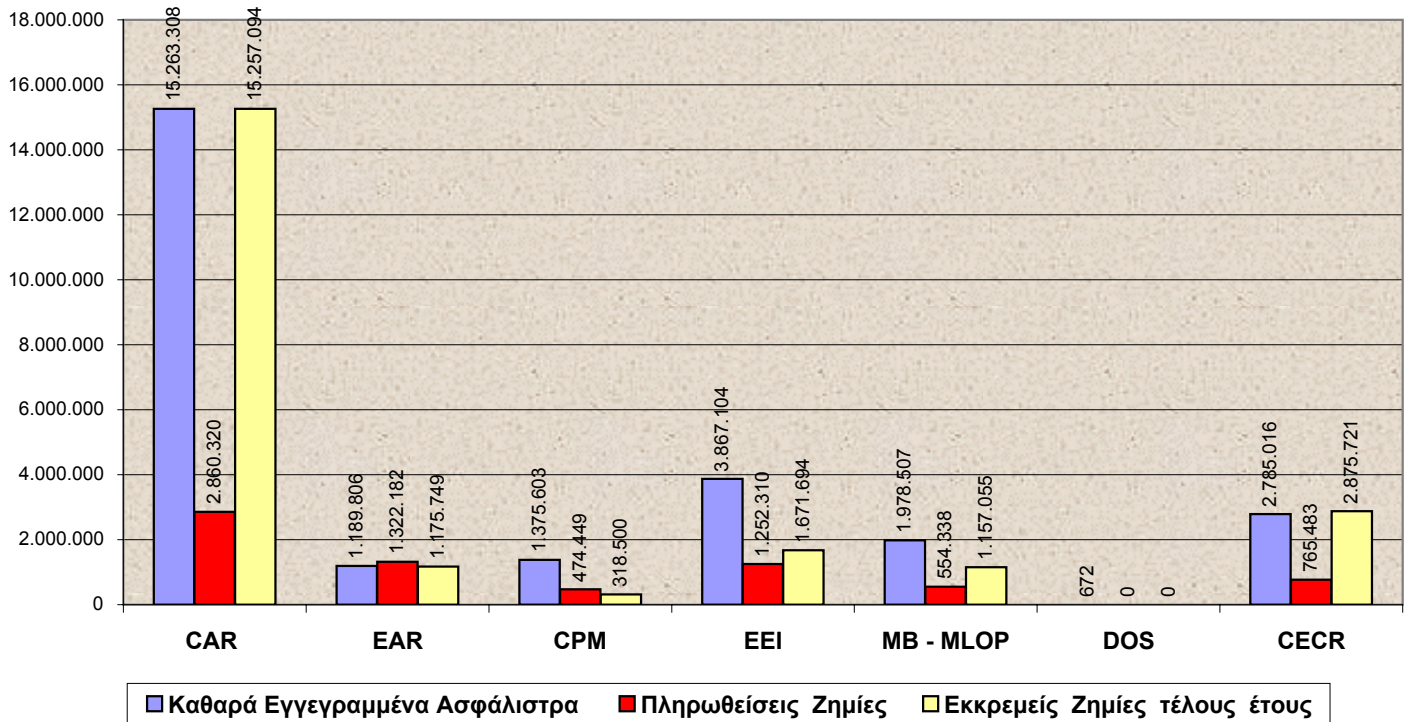

## Τεχνικές Ασφαλίσεις

Ασφάλιστρα - Ζημίες 2007 σε €

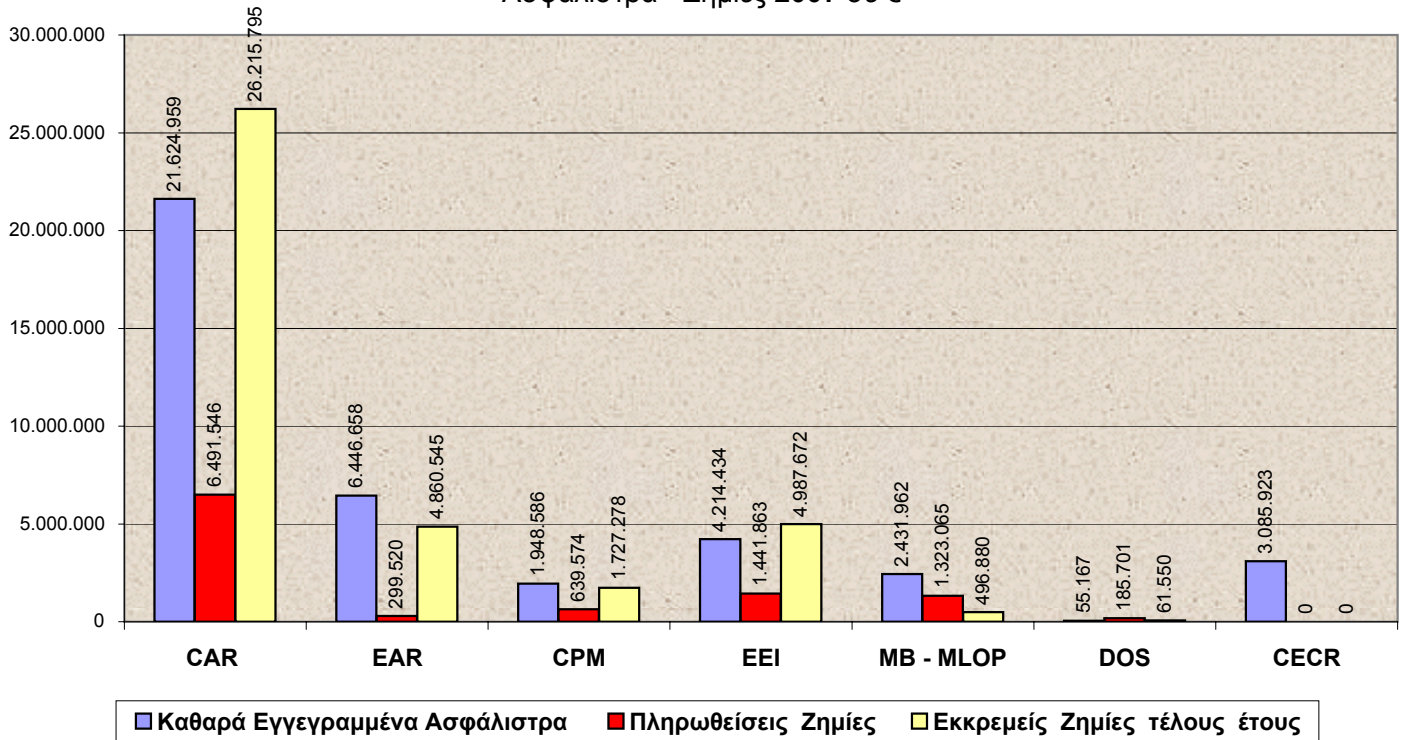

## Τεχνικές Ασφαλίσεις

Ασφάλιστρα - Ζημίες 2008 σε €

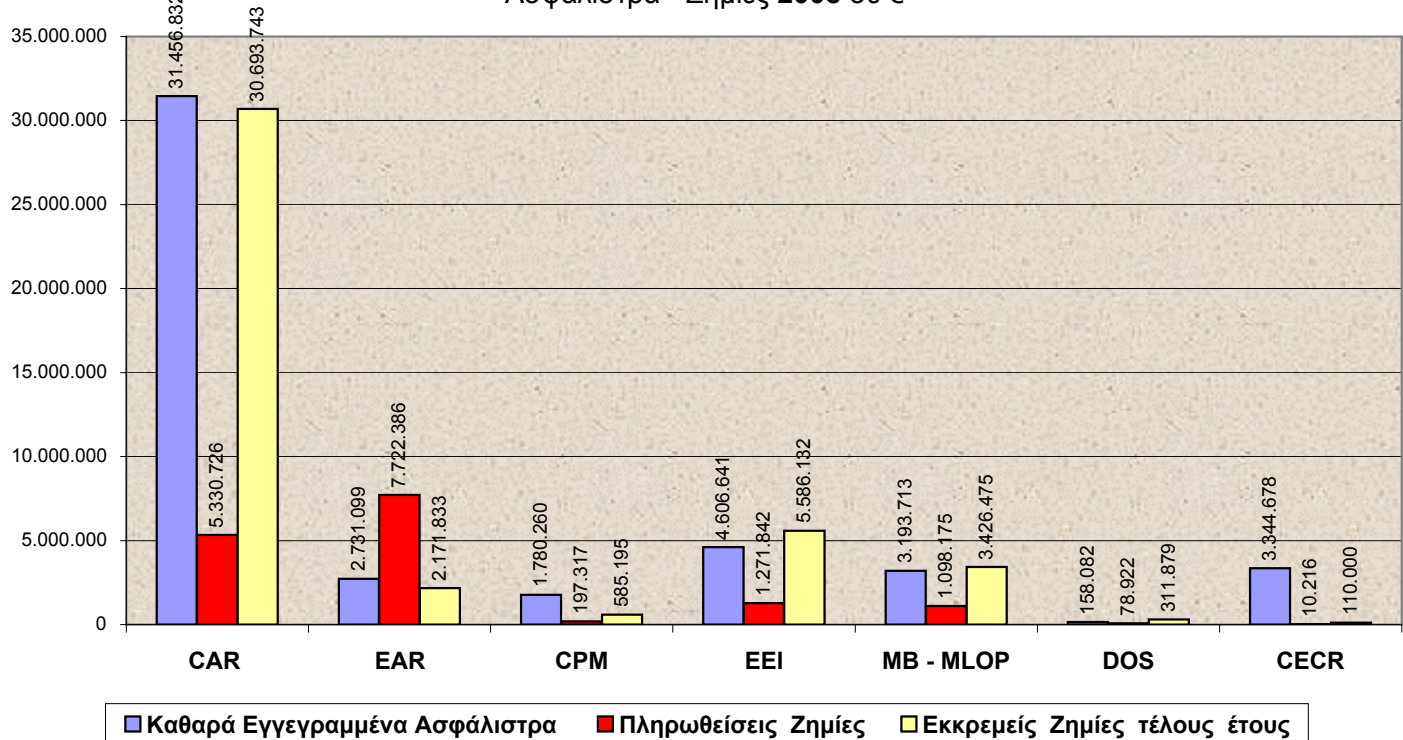

## Τεχνικές Ασφαλίσεις

Ασφάλιστρα - Ζημίες 2009 σε €

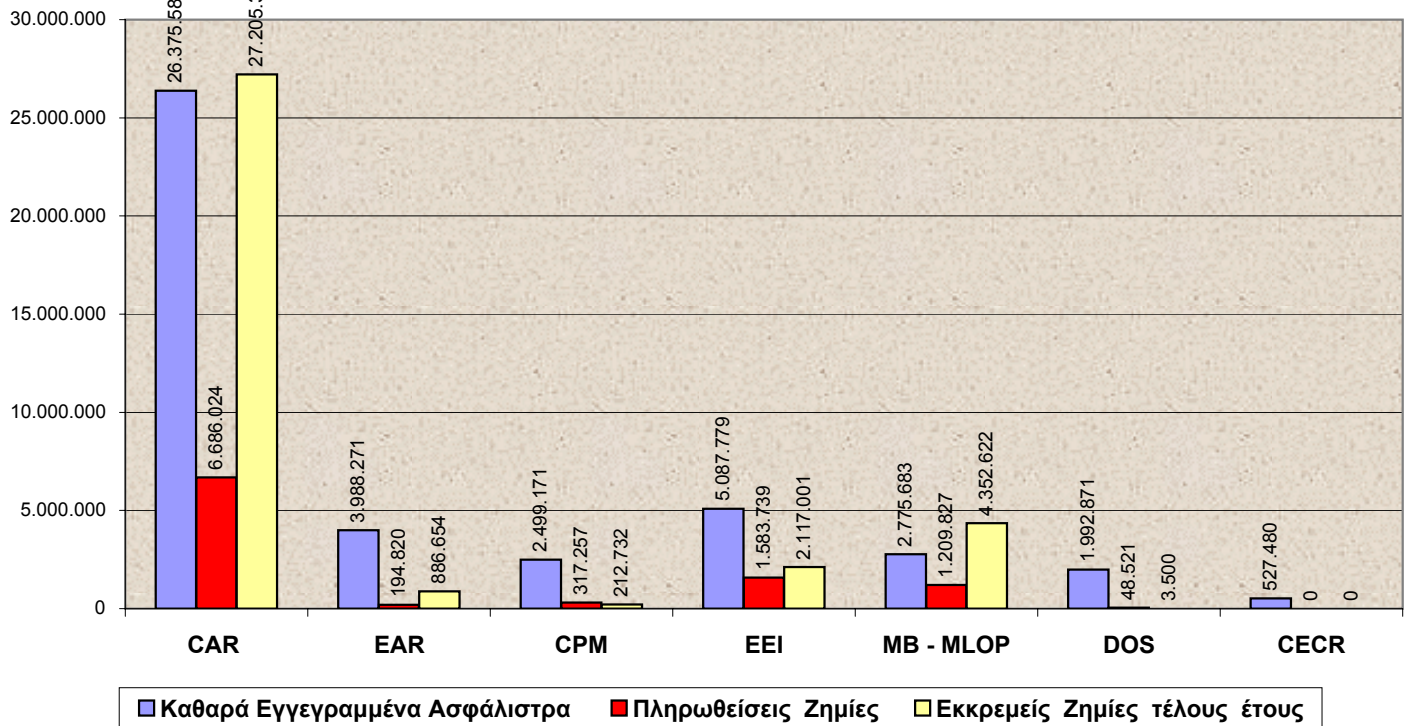

## Τεχνικές Ασφαλίσεις

Ασφάλιστρα - Ζημίες 2010 σε €

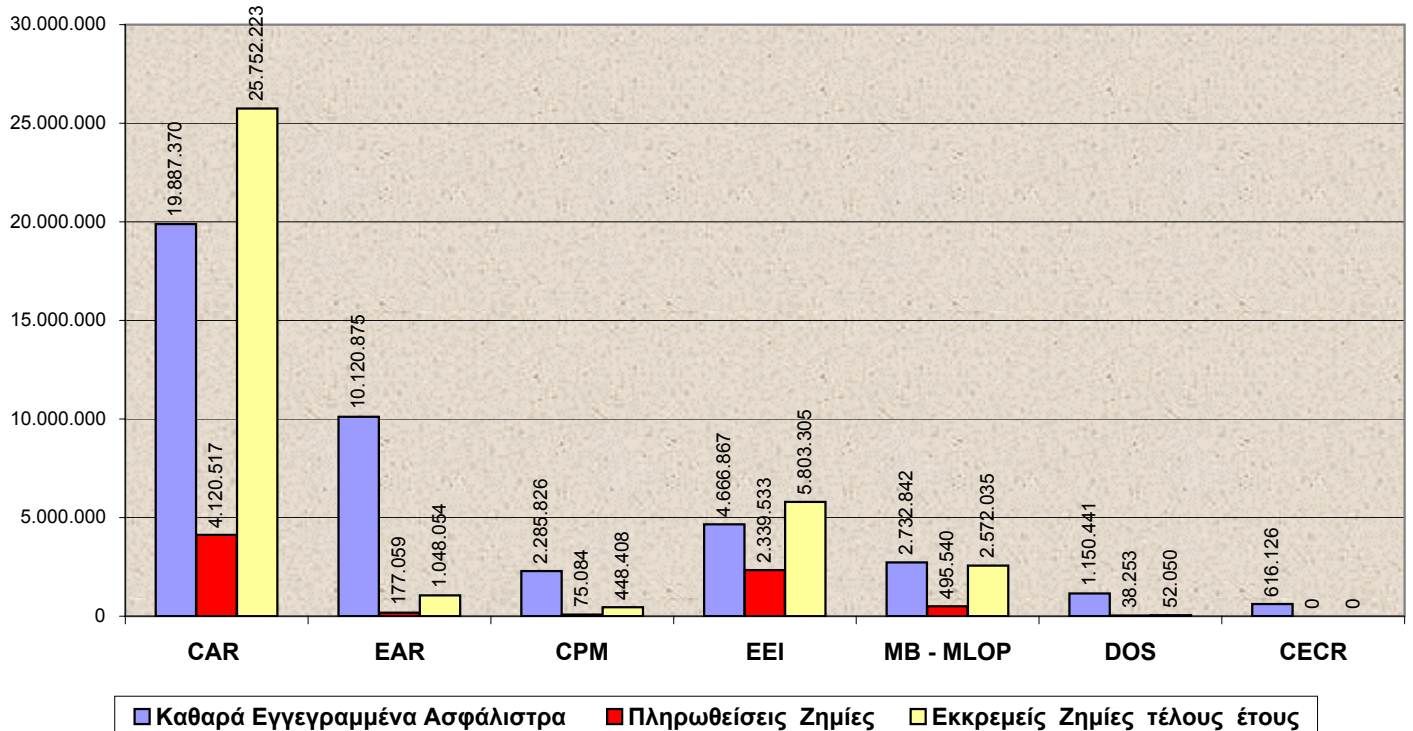

## Τεχνικές Ασφαλίσεις

Ασφάλιστρα - Ζημίες 2011 σε €

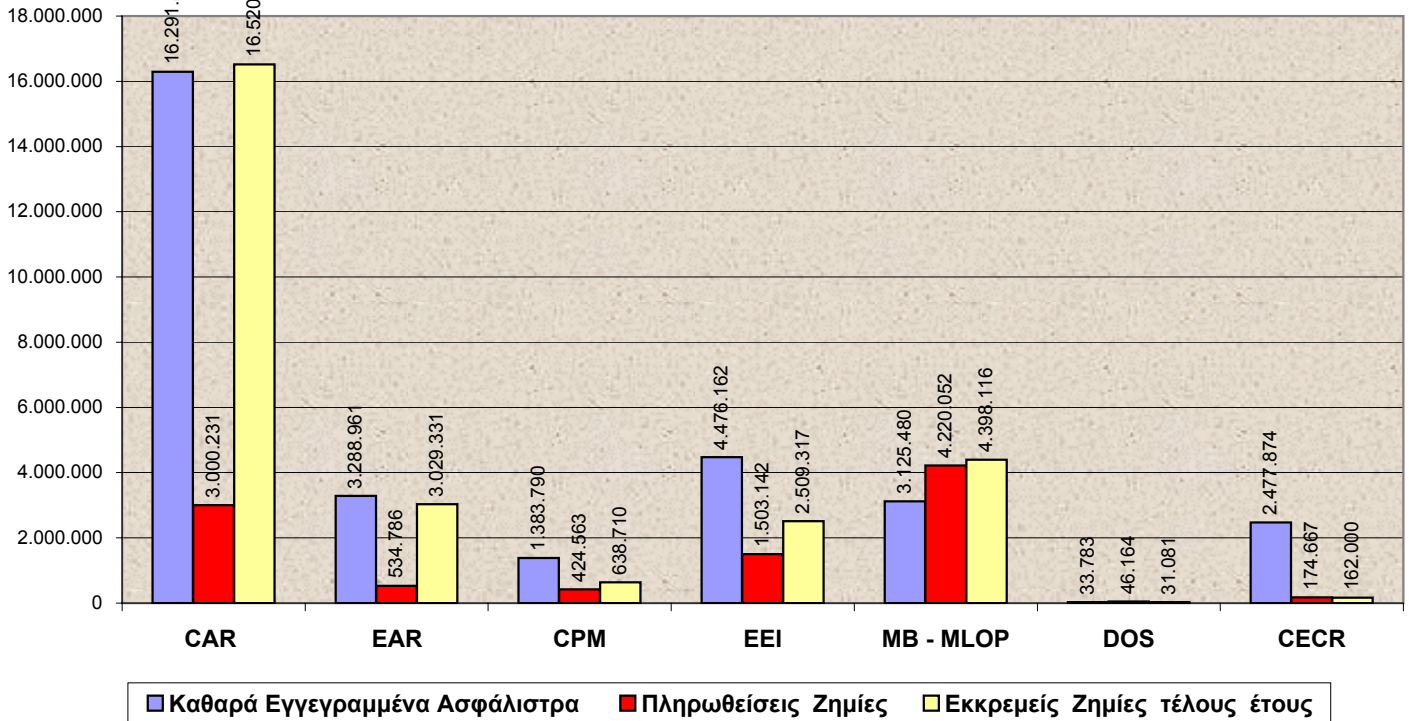

## Τεχνικές Ασφαλίσεις

Ασφάλιστρα - Ζημίες 2012 σε €

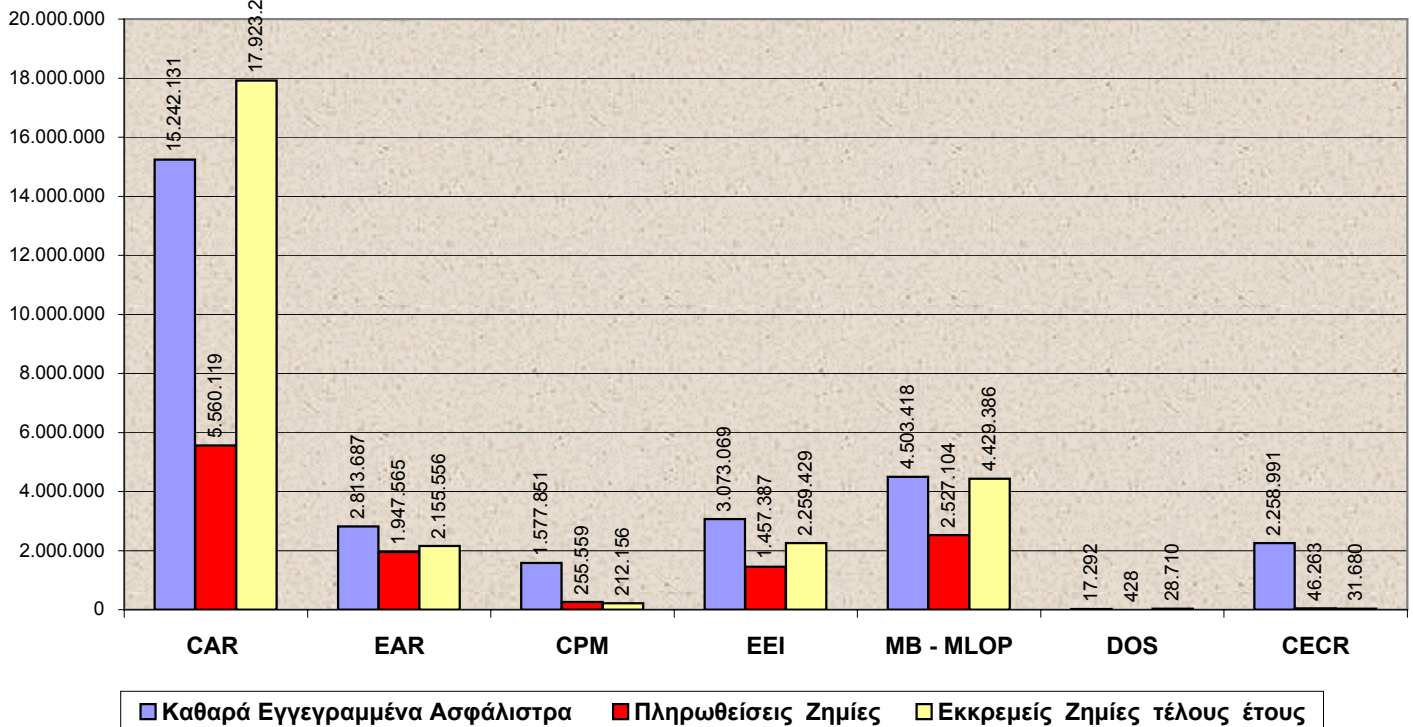

## Τεχνικές Ασφαλίσεις

Ασφάλιστρα - Ζημίες 2003 - 2012 Συνολικά σε €

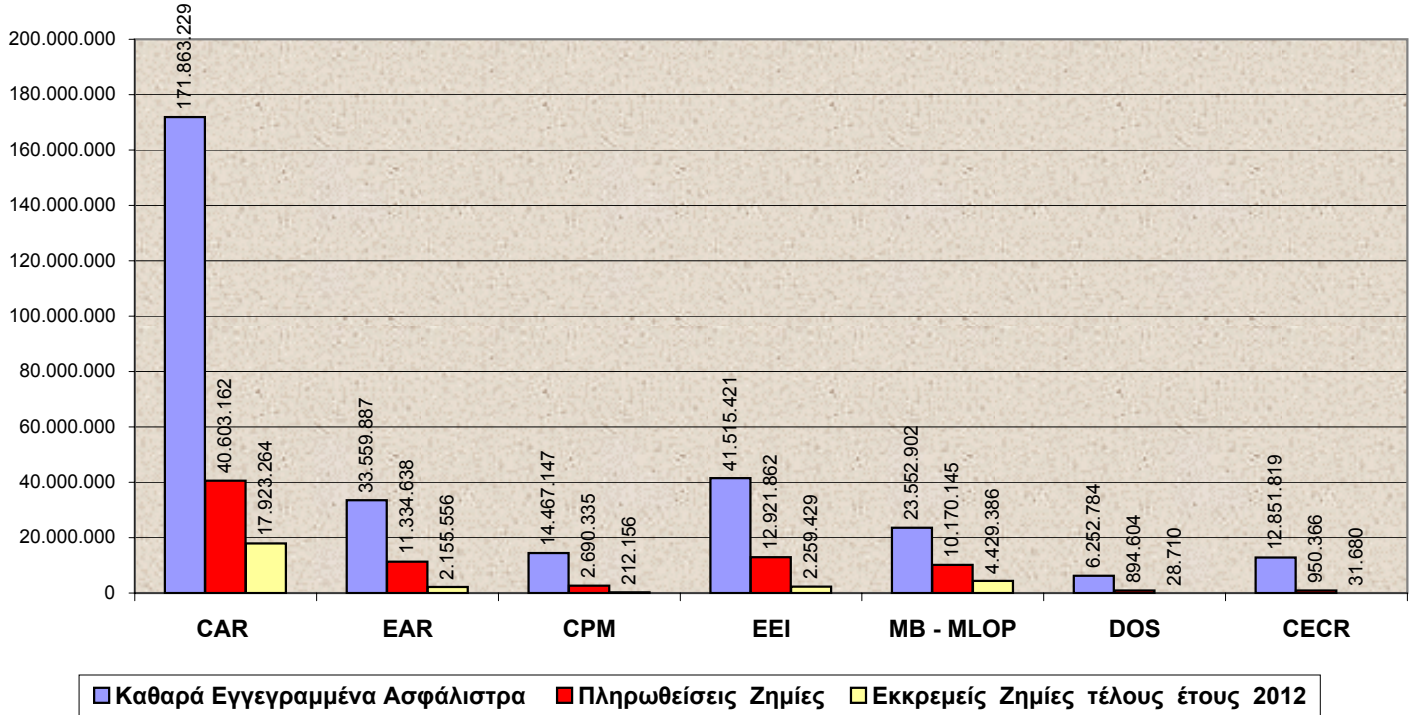

**ΣΥΓΚΕΝΤΡΩΤΙΚΑ ΣΤΟΙΧΕΙΑ ΚΛΑΔΟΥ ΤΕΧΝΙΚΩΝ ΑΣΦΑΛΙΣΕΩΝ**

**ΕΤΟΣ 2012**

**ΕΤΟΣ 2012**

Ποσά σε ευρώ

**ΜΕΡΟΣ Α΄ (Πλήθος Εταιριών: 17)**

	ΕΙΔΟΣ ΣΥΜΒΟΛΑΙΟΥ							ΣΥΝΟΛΟ
	CAR (ΚΑΤΑ ΠΑΝΤΟΣ ΚΙΝΔΥΝΟΥ ΕΡΓΟΛΑΒΙΑΣ)	EAR (ΚΑΤΑ ΠΑΝΤΟΣ ΚΙΝΔΥΝΟΥ ΣΥΝΑΡ/ΣΗΣ)	CPM (ΚΑΤΑ ΠΑΝΤΟΣ ΚΙΝΔΥΝΟΥ ΜΗΧΑΝ/ΚΟΥ ΕΞΟΠΛΙΣΜΟΥ ΕΡΓΟΛΑΒΟΥ)	ΕΕΙ (ΚΑΤΑ ΠΑΝΤΟΣ ΚΙΝΔΥΝΟΥ ΗΛΕΚΤΡΟΝΙΚΟΥ ΕΞΟΠΛΙΣΜΟΥ)	MB - MLOP (ΜΗΧΑΝΙΚΩΝ ΒΛΑΒΩΝ - ΑΠΩΛΕΙΑΣ ΚΕΡΔΩΝ ΑΠΟ ΜΗΧΑΝΙΚΗ ΒΛΑΒΗ)	DOS (ΑΛΛΟΙΩΣΗ ΕΜΠΟΡΕΥ- ΜΑΤΩΝ)	CECR (ΑΠΟΠΕΡΑ- ΤΩΜΕΝΩΝ ΕΡΓΩΝ ΠΟΛΙΤΙΚΟΥ ΜΗΧΑΝΙΚΟΥ)	
1 Αριθμός εκδοθέντων συμβολαίων εντός της χρήσεως	1.715	1.610	990	4.144	7.079	8	31	15.577
2 Καθαρά Εγγεγραμμένα Ασφάλιστρα (πρωτασφαλιστήρια & ανανεώσεις)	15.242.130,52 51,69%	2.813.687,32 9,54%	1.577.850,94 5,35%	3.073.068,82 10,42%	4.503.417,67 15,27%	17.292,19 0,06%	2.258.991,38 7,66%	29.486.438,84 100,00%
3 Πλήθος πληρωθεισών ζημιών εντός του έτους	533	73	23	461	215	38	3	1.346
	Τμήμα I (Υλικές Ζημιές)	126			Τμήμα I (Υλικές Ζημιές)	33		
	Τμήμα II (Αστική Ευθύνη)	113						
	Τμήμα III (Προκαταβολή Απωλείας Κερδών)	0		Τμήμα III (Προκαταβολή Απωλείας Κερδών)	4			
4 Ποσά πληρωθεισών ζημιών εντός του έτους	5.560.118,89	1.947.565,48	255.559,38	1.457.387,49	2.527.103,93	427,90	46.262,66	11.794.425,73
	Τμήμα I (Υλικές Ζημιές)	2.756.886,87			Τμήμα I (Υλικές Ζημιές)	598.831,61		
	Τμήμα II (Αστική Ευθύνη)	699.497,54						
	Τμήμα III (Προκαταβολή Απωλείας Κερδών)	0,00		Τμήμα III (Προκαταβολή Απωλείας Κερδών)	100.063,64			
5 Πλήθος εκκρεμών ζημιών τέλους έτους	1.393	223	18	346	256	8	3	2.247
	Τμήμα I (Υλικές Ζημιές)	271			Τμήμα I (Υλικές Ζημιές)	25		
	Τμήμα II (Αστική Ευθύνη)	181						
	Τμήμα III (Προκαταβολή Απωλείας Κερδών)	0		Τμήμα III (Προκαταβολή Απωλείας Κερδών)	1			
6 Απόθεμα εκκρεμών ζημιών τέλους έτους	17.923.264,19	2.155.556,48	212.156,00	2.259.429,29	4.429.385,53	28.710,20	31.679,55	27.040.181,24
	Τμήμα I (Υλικές Ζημιές)	3.137.522,97			Τμήμα I (Υλικές Ζημιές)	761.032,60		
	Τμήμα II (Αστική Ευθύνη)	2.814.007,45						
	Τμήμα III (Προκαταβολή Απωλείας Κερδών)	11.752,69		Τμήμα III (Προκαταβολή Απωλείας Κερδών)	426.139,38			
7 Απόθεμα μη δεδουλευμένων ασφαλιστρών τέλους έτους (μερισμός αναλογικά με ασφάλιστρα)	13.193.392,60	2.435.491,64	1.365.767,53	2.660.008,94	3.898.100,55	14.967,90	1.955.353,95	25.523.083,11
8 Ασφαλιζόμενα Κεφάλαια	14.663.815.798,84	2.353.048.992,78	943.391.294,03	1.179.259.902,24	1.981.501.653,53	195.370,78	1.752.430.282,61	22.873.643.294,81

**ΕΤΟΣ 2012**  
**ΜΕΡΟΣ Β' (Πλήθος Εταιριών: 17)**

**ΑΝΑΛΥΣΗ ΑΝΑ ΕΙΔΟΣ ΕΡΓΟΥ (ΣΥΜΦΩΝΑ ΜΕ ΤΑ ΔΗΛΩΘΕΝΤΑ ΣΤΟ ΜΕΡΟΣ Α')**

Ποσά σε ευρώ

ΕΙΔΟΣ ΣΥΜΒΟΛΑΙΩΝ - C A R	ΟΙΚΟΔΟΜΙΚΑ	ΟΔΟΠΟΪΑ	ΣΙΔΗΡΟΔΡΟΜΙΚΑ	ΛΙΜΕΝΙΚΑ	ΛΟΙΠΑ (ΦΡΑΓΜΑΤΑ - ΑΕΡΟΠΟΡΙΚΑ - Κ.ΛΠ.)	ΣΥΝΟΛΟ
1 Καθαρά Εγγεγραμμένα Ασφάλιστρα (πρωτασφαλιστήρια & ανανεώσεις)	2.791.651,25	1.475.740,99	1.297.216,20	200.717,95	2.386.679,91	8.152.006,30
2 Πλήθος συμβολαίων	602	114	16	12	91	835
ΕΙΔΟΣ ΣΥΜΒΟΛΑΙΩΝ - E A R	ΕΝΕΡΓΕΙΑ	ΛΟΙΠΑ ΠΛΗΝ ΕΝΕΡΓΕΙΑΣ	ΣΥΝΟΛΟ			
1 Καθαρά Εγγεγραμμένα Ασφάλιστρα (πρωτασφαλιστήρια & ανανεώσεις)	751.442,93	1.433.624,58	2.185.067,51			
2 Πλήθος συμβολαίων	677	533	1.210			

**ΔΕΙΚΤΕΣ ΚΛΑΔΟΥ ΤΕΧΝΙΚΩΝ ΑΣΦΑΛΙΣΕΩΝ**

Πλήθος Εταιριών που απάντησαν :

17

**ΕΤΟΣ 2012**

Ποσά σε ευρώ	ΕΙΔΟΣ ΣΥΜΒΟΛΑΙΟΥ							ΣΥΝΟΛΟ
	CAR (ΚΑΤΑ ΠΑΝΤΟΣ ΚΙΝΔΥΝΟΥ ΕΡΓΟΛΑΒΙΑΣ)	EAR (ΚΑΤΑ ΠΑΝΤΟΣ ΚΙΝΔΥΝΟΥ ΣΥΝΑΡ/ΣΗΣ)	CPM (ΚΑΤΑ ΠΑΝΤΟΣ ΚΙΝΔΥΝΟΥ ΜΗΧΑΝ/ΚΟΥ ΕΞΟΠΛΙΣΜΟΥ ΕΡΓΟΛΑΒΟΥ)	ΕΕΙ (ΚΑΤΑ ΠΑΝΤΟΣ ΚΙΝΔΥΝΟΥ ΗΛΕΚΤΡΟΝΙΚΟΥ ΕΞΟΠΛΙΣΜΟΥ)	MB - MLOP (ΜΗΧΑΝΙΚΩΝ ΒΛΑΒΩΝ - ΑΠΩΛΕΙΑΣ ΚΕΡΔΩΝ ΑΠΟ ΜΗΧΑΝΙΚΗ ΒΛΑΒΗ)	DOS (ΑΛΛΟΙΩΣΗ ΕΜΠΟΡΕΥΜΑΤΩΝ)	CECR (ΑΠΟΠΕΡΑ- ΤΩΜΕΝΩΝ ΕΡΓΩΝ ΠΟΛΙΤΙΚΟΥ ΜΗΧΑΝΙΚΟΥ)	
Μέσο Ασφάλιστρο (ευρώ - προσέγγιση)	8.887,54	1.747,63	1.593,79	741,57	636,17	2.161,52	72.870,69	1.892,95
Συχνότητα Ζημιών (προσέγγιση) [(πληρωθείσες + εκκρ. τ.χ. - εκκρ. α.χ.) / συμβόλαια]	46,01%	6,27%	0,00%	9,89%	2,98%	462,50%	9,68%	9,96%
Μέση Ζημία (ευρώ) (προσέγγιση) [(καταβολές + εκκρ. τ.χ. - εκκρ. α.χ.) / (πληρωθείσες + εκκρ. τ.χ. - εκκρ. α.χ.)]	8.824,96	10.631,59	0,00	2.945,12	12.124,99	-52,51	-28.019,26	7.443,95
Ζημία (ευρώ) (αναλ. χρήσης) (καταβολές + εκκρ. τ.χ. - εκκρ. α.χ.)	6.962.895,01	1.073.790,85	-170.994,87	1.207.500,16	2.558.373,78	-1.942,90	-84.057,79	11.545.564,24
Ασφάλιστρα (ευρώ) (αναλ. χρήσης) (εγγεγραμμένα + α.μ.δ.α. α.χ. - α.μ.δ.α. τ.χ.)	11.393.028,25	2.264.661,13	1.005.790,65	2.980.473,93	2.398.014,02	21.701,09	1.724.883,91	21.788.552,97
Loss Ratio	61,12%	47,42%	-17,00%	40,51%	106,69%	-8,95%	-4,87%	52,99%
Μέσο ποσοστό Ασφαλίστρου (προσέγγιση) (εγγεγραμμένα + α.μ.δ.α. α.χ. - α.μ.δ.α. τ.χ.) / ασφαλισμένα κεφάλαια	0,08%	0,10%	0,11%	0,25%	0,12%	11,11%	0,10%	0,10%
Μέσο ποσοστό Τεχνικού Ασφαλίστρου (προσέγγιση) (καταβολές + εκκρ. τ.χ. - εκκρ. α.χ.) / ασφαλισμένα κεφάλαια	0,05%	0,05%	-0,02%	0,10%	0,13%	-0,994%	0,00%	0,05%

**ΣΥΓΚΕΝΤΡΩΤΙΚΑ ΣΤΟΙΧΕΙΑ ΚΛΑΔΟΥ ΤΕΧΝΙΚΩΝ ΑΣΦΑΛΙΣΕΩΝ**

**ΕΤΟΣ 2011**

**ΕΤΟΣ 2011**

Ποσά σε ευρώ

**ΜΕΡΟΣ Α΄ (Πλήθος Εταιριών: 19)**

	ΕΙΔΟΣ ΣΥΜΒΟΛΑΙΟΥ							ΣΥΝΟΛΟ
	CAR (ΚΑΤΑ ΠΑΝΤΟΣ ΚΙΝΔΥΝΟΥ ΕΡΓΟΛΑΒΙΑΣ)	EAR (ΚΑΤΑ ΠΑΝΤΟΣ ΚΙΝΔΥΝΟΥ ΣΥΝΑΡ/ΣΗΣ)	CPM (ΚΑΤΑ ΠΑΝΤΟΣ ΚΙΝΔΥΝΟΥ ΜΗΧΑΝ/ΚΟΥ ΕΞΟΠΛΙΣΜΟΥ ΕΡΓΟΛΑΒΟΥ)	ΕΕΙ (ΚΑΤΑ ΠΑΝΤΟΣ ΚΙΝΔΥΝΟΥ ΗΛΕΚΤΡΟΝΙΚΟΥ ΕΞΟΠΛΙΣΜΟΥ)	MB - MLOP (ΜΗΧΑΝΙΚΩΝ ΒΛΑΒΩΝ - ΑΠΩΛΕΙΑΣ ΚΕΡΔΩΝ ΑΠΟ ΜΗΧΑΝΙΚΗ ΒΛΑΒΗ)	DOS (ΑΛΛΟΙΩΣΗ ΕΜΠΟΡΕΥ- ΜΑΤΩΝ)	CECR (ΑΠΟΠΕΡΑ- ΤΩΜΕΝΩΝ ΕΡΓΩΝ ΠΟΛΙΤΙΚΟΥ ΜΗΧΑΝΙΚΟΥ)	
1 Αριθμός εκδοθέντων συμβολαίων εντός της χρήσεως	2.880	1.273	1.216	5.006	4.100	21	42	14.538
2 Καθαρά Εγγεγραμμένα Ασφάλιστρα (πρωτασφαλιστήρια & ανανεώσεις)	16.291.316,73 52,42%	3.288.960,96 10,58%	1.383.790,05 4,45%	4.476.161,80 14,40%	3.125.480,05 10,06%	33.782,51 0,11%	2.477.874,28 7,97%	31.077.366,38 100,00%
3 Πλήθος πληρωθεισών ζημιών εντός του έτους	395	65	36	527	153	18	4	1.198
	Τμήμα I (Υλικές Ζημιές)	119	30	Τμήμα I (Υλικές Ζημιές)	30			
	Τμήμα II (Αστική Ευθύνη)	84	12					
	Τμήμα III (Προκαταβολή Απώλειας Κερδών)	0	0	Τμήμα III (Προκαταβολή Απώλειας Κερδών)	0			
4 Ποσά πληρωθεισών ζημιών εντός του έτους	3.000.231,20	534.786,32	424.562,55	1.503.141,52	4.220.051,64	46.164,11	174.667,46	9.903.604,80
	Τμήμα I (Υλικές Ζημιές)	1.308.796,99	351.072,38	Τμήμα I (Υλικές Ζημιές)	647.240,03			
	Τμήμα II (Αστική Ευθύνη)	206.657,34	148.996,70					
	Τμήμα III (Προκαταβολή Απώλειας Κερδών)	0,00	0,00	Τμήμα III (Προκαταβολή Απώλειας Κερδών)	1.906,50			
5 Πλήθος εκκρεμών ζημιών τέλους έτους	1.137	195	41	397	260	9	3	2.042
	Τμήμα I (Υλικές Ζημιές)	329	56	Τμήμα I (Υλικές Ζημιές)	44			
	Τμήμα II (Αστική Ευθύνη)	222	22					
	Τμήμα III (Προκαταβολή Απώλειας Κερδών)	0	0	Τμήμα III (Προκαταβολή Απώλειας Κερδών)	4			
6 Απόθεμα εκκρεμών ζημιών τέλους έτους	16.520.488,07	3.029.331,11	638.710,25	2.509.316,62	4.398.115,68	31.081,00	162.000,00	27.289.042,73
	Τμήμα I (Υλικές Ζημιές)	6.162.050,24	777.952,58	Τμήμα I (Υλικές Ζημιές)	883.406,47			
	Τμήμα II (Αστική Ευθύνη)	2.894.685,83	230.698,44					
	Τμήμα III (Προκαταβολή Απώλειας Κερδών)	11.752,69	0,00	Τμήμα III (Προκαταβολή Απώλειας Κερδών)	9.490,00			
7 Απόθεμα μη δεδουλευμένων ασφαλιστρών τέλους έτους (μερισμός αναλογικά με ασφάλιστρα)	9.344.290,33	1.886.465,45	793.707,24	2.567.414,05	1.792.696,90	19.376,80	1.421.246,49	17.825.197,25
8 Ασφαλιζόμενα Κεφάλαια	10.480.113.582,65	1.936.386.437,80	482.550.264,64	1.500.045.548,76	1.575.203.422,00	2.412.519,15	1.623.458.145,56	17.600.169.920,56

**ΑΝΑΛΥΣΗ ΑΝΑ ΕΙΔΟΣ ΕΡΓΟΥ (ΣΥΜΦΩΝΑ ΜΕ ΤΑ ΔΗΛΩΘΕΝΤΑ ΣΤΟ ΜΕΡΟΣ Α')**

Ποσά σε ευρώ

ΕΙΔΟΣ ΣΥΜΒΟΛΑΙΩΝ - C A R	ΟΙΚΟΔΟΜΙΚΑ	ΟΔΟΠΟΪΑ	ΣΙΔΗΡΟΔΡΟΜΙΚΑ	ΛΙΜΕΝΙΚΑ	ΛΟΙΠΑ (ΦΡΑΓΜΑΤΑ - ΑΕΡΟΠΟΡΙΚΑ - Κ.Λ.Π.)	ΣΥΝΟΛΟ
	1 Καθαρά Εγγεγραμμένα Ασφάλιστρα (πρωτασφαλιστήρια & ανανεώσεις)	3.166.933,29	658.012,77	363.212,87	147.167,44	632.399,64
2 Πλήθος συμβολαίων	862	116	5	5	59	1.047

ΕΙΔΟΣ ΣΥΜΒΟΛΑΙΩΝ - E A R	ΕΝΕΡΓΕΙΑ	ΛΟΙΠΑ ΠΛΗΝ ΕΝΕΡΓΕΙΑΣ	ΣΥΝΟΛΟ
	1 Καθαρά Εγγεγραμμένα Ασφάλιστρα (πρωτασφαλιστήρια & ανανεώσεις)	554.004,87	691.949,69
2 Πλήθος συμβολαίων	556	258	814

**ΔΕΙΚΤΕΣ ΚΛΑΔΟΥ ΤΕΧΝΙΚΩΝ ΑΣΦΑΛΙΣΕΩΝ**

Πλήθος Εταιριών που απάντησαν :

19

**ΕΤΟΣ 2011**

Ποσά σε ευρώ	ΕΙΔΟΣ ΣΥΜΒΟΛΑΙΟΥ							ΣΥΝΟΛΟ
	CAR (ΚΑΤΑ ΠΑΝΤΟΣ ΚΙΝΔΥΝΟΥ ΕΡΓΟΛΑΒΙΑΣ)	EAR (ΚΑΤΑ ΠΑΝΤΟΣ ΚΙΝΔΥΝΟΥ ΣΥΝΑΡΤΗΣΗΣ)	CPM (ΚΑΤΑ ΠΑΝΤΟΣ ΚΙΝΔΥΝΟΥ ΜΗΧΑΝ/ΚΟΥ ΕΞΟΠΛΙΣΜΟΥ ΕΡΓΟΛΑΒΟΥ)	ΕΕΙ (ΚΑΤΑ ΠΑΝΤΟΣ ΚΙΝΔΥΝΟΥ ΗΛΕΚΤΡΟΝΙΚΟΥ ΕΞΟΠΛΙΣΜΟΥ)	MB - MLOP (ΜΗΧΑΝΙΚΩΝ ΒΛΑΒΩΝ - ΑΠΩΛΕΙΑΣ ΚΕΡΔΩΝ ΑΠΟ ΜΗΧΑΝΙΚΗ ΒΛΑΒΗ)	DOS (ΑΛΛΟΙΩΣΗ ΕΜΠΟΡΕΥΜΑΤΩΝ)	CECR (ΑΠΟΠΕΡΑ-ΤΩΜΕΝΩΝ ΕΡΓΩΝ ΠΟΛΙΤΙΚΟΥ ΜΗΧΑΝΙΚΟΥ)	
Μέσο Ασφάλιστρο (ευρώ - προσέγγιση)	5.656,71	2.583,63	1.137,99	894,16	762,31	1.608,69	58.997,01	2.137,66
Συχνότητα Ζημιών (προσέγγιση) [(πληρωθείσες + εκκρ. τ.χ. - εκκρ. α.χ.) / συμβόλαια]	-15,59%	3,77%	4,28%	-0,08%	8,46%	71,43%	16,67%	0,11%
Μέση Ζημία (ευρώ) (προσέγγιση) [(καταβολές + εκκρ. τ.χ. - εκκρ. α.χ.) / (πληρωθείσες + εκκρ. τ.χ. - εκκρ. α.χ.)]	13.878,63	52.417,99	11.824,32	447.711,63	17.424,01	1.679,67	48.095,35	94.785,85
Ζημία (ευρώ) (αναλ. χρήσης) (καταβολές + εκκρ. τ.χ. - εκκρ. α.χ.)	-6.231.503,23	2.516.063,66	614.864,80	-1.790.846,50	6.046.132,32	25.195,11	336.667,46	1.516.573,62
Ασφάλιστρα (ευρώ) (αναλ. χρήσης) (εγγεγραμμένα + α.μ.δ.α. α.χ. - α.μ.δ.α. τ.χ.)	22.013.943,77	9.070.195,41	2.321.852,94	5.444.423,71	3.403.218,18	885.994,04	1.523.412,39	44.663.040,44
Loss Ratio	-28,31%	27,74%	26,48%	-32,89%	177,66%	2,84%	22,10%	3,40%
Μέσο ποσοστό Ασφαλιστρού (προσέγγιση) (εγγεγραμμένα + α.μ.δ.α. α.χ. - α.μ.δ.α. τ.χ.) / ασφαλισμένα κεφάλαια	0,21%	0,47%	0,48%	0,36%	0,22%	36,72%	0,09%	0,25%
Μέσο ποσοστό Τεχνικού Ασφαλιστρού (προσέγγιση)	-0,06%	0,13%	0,13%	-0,12%	0,38%	1,044%	0,02%	0,01%

**ΣΥΓΚΕΝΤΡΩΤΙΚΑ ΣΤΟΙΧΕΙΑ ΚΛΑΔΟΥ ΤΕΧΝΙΚΩΝ ΑΣΦΑΛΙΣΕΩΝ**

**ΕΤΟΣ 2010**

**ΕΤΟΣ 2010**  
Ποσά σε ευρώ

**ΜΕΡΟΣ Α΄ (Πλήθος Εταιριών: 19)**

	ΕΙΔΟΣ ΣΥΜΒΟΛΑΙΟΥ							ΣΥΝΟΛΟ
	CAR (ΚΑΤΑ ΠΑΝΤΟΣ ΚΙΝΔΥΝΟΥ ΕΡΓΟΛΑΒΙΑΣ)	EAR (ΚΑΤΑ ΠΑΝΤΟΣ ΚΙΝΔΥΝΟΥ ΣΥΝΑΡ/ΣΗΣ)	CPM (ΚΑΤΑ ΠΑΝΤΟΣ ΚΙΝΔΥΝΟΥ ΜΗΧΑΝ/ΚΟΥ ΕΞΟΠΛΙΣΜΟΥ ΕΡΓΟΛΑΒΟΥ)	ΕΕΙ (ΚΑΤΑ ΠΑΝΤΟΣ ΚΙΝΔΥΝΟΥ ΗΛΕΚΤΡΟΝΙΚΟΥ ΕΞΟΠΛΙΣΜΟΥ)	MB - MLOP (ΜΗΧΑΝΙΚΩΝ ΒΛΑΒΩΝ - ΑΠΩΛΕΙΑΣ ΚΕΡΔΩΝ ΑΠΟ ΜΗΧΑΝΙΚΗ ΒΛΑΒΗ)	DOS (ΑΛΛΟΙΩΣΗ ΕΜΠΟΡΕΥ- ΜΑΤΩΝ)	CECR (ΑΠΟΠΕΡΑΤΩΜΕΝΩΝ ΕΡΓΩΝ ΠΟΛΙΤΙΚΟΥ ΜΗΧΑΝΙΚΟΥ)	
1 Αριθμός εκδοθέντων συμβολαίων εντός της χρήσεως	4.143	1.624	1.455	4.769	1.794	1.159	5	14.949
2 Καθαρά Εγγεγραμμένα Ασφάλιστρα (πρωτασφαλιστήρια & ανανεώσεις)	19.887.370,03 47,97%	10.120.874,85 24,41%	2.285.826,13 5,51%	4.666.866,77 11,26%	2.732.842,20 6,59%	1.150.441,01 2,77%	616.125,90 1,49%	41.460.346,89 100,00%
3 Πλήθος πληρωθεισών ζημιών εντός του έτους	847	56	20	537	38	12	0	1.510
	Τμήμα I (Υλικές Ζημιές)	156			11			
	Τμήμα II (Αστική Ευθύνη)	108						
	Τμήμα III (Προκαταβολή Απώλειας Κερδών)	32		1				
4 Ποσά πληρωθεισών ζημιών εντός του έτους	4.120.517,11	177.058,57	75.084,41	2.339.532,83	495.540,20	38.252,57	0,00	7.245.985,69
	Τμήμα I (Υλικές Ζημιές)	857.215,24			76.298,23			
	Τμήμα II (Αστική Ευθύνη)	244.582,48						
	Τμήμα III (Προκαταβολή Απώλειας Κερδών)	855.148,61		1.184,00				
5 Πλήθος εκκρεμών ζημιών τέλους έτους	1.981	212	25	928	66	12	0	3.224
	Τμήμα I (Υλικές Ζημιές)	277			20			
	Τμήμα II (Αστική Ευθύνη)	446						
	Τμήμα III (Προκαταβολή Απώλειας Κερδών)	80		9				
6 Απόθεμα εκκρεμών ζημιών τέλους έτους	25.752.222,50	1.048.053,77	448.408,00	5.803.304,64	2.572.035,00	52.050,00	0,00	35.676.073,91
	Τμήμα I (Υλικές Ζημιές)	6.268.930,19			511.712,00			
	Τμήμα II (Αστική Ευθύνη)	5.838.784,26						
	Τμήμα III (Προκαταβολή Απώλειας Κερδών)	525.784,96		33.200,00				
7 Απόθεμα μη δεδουλευμένων ασφαλιστρών τέλους έτους (μερισμός αναλογικά με ασφάλιστρα)	15.066.917,36	7.667.699,89	1.731.770,13	3.535.675,95	2.070.435,03	871.588,33	466.784,60	31.410.871,30
8 Ασφαλιζόμενα Κεφάλαια	5.033.193.990,04	2.511.542.505,80	320.604.291,77	2.175.854.859,18	1.208.820.954,58	395.323.730,85	22.870.000,00	11.668.210.332,22

**ΕΤΟΣ 2010**  
**ΜΕΡΟΣ Β' (Πλήθος Εταιριών: 19)**

**ΑΝΑΛΥΣΗ ΑΝΑ ΕΙΔΟΣ ΕΡΓΟΥ (ΣΥΜΦΩΝΑ ΜΕ ΤΑ ΔΗΛΩΘΕΝΤΑ ΣΤΟ ΜΕΡΟΣ Α')**

Ποσά σε ευρώ

ΕΙΔΟΣ ΣΥΜΒΟΛΑΙΩΝ - C A R	ΟΙΚΟΔΟΜΙΚΑ	ΟΔΟΠΟΪΑ	ΣΙΔΗΡΟΔΡΟΜΙΚΑ	ΛΙΜΕΝΙΚΑ	ΛΟΙΠΑ (ΦΡΑΓΜΑΤΑ ΑΕΡΟΠΟΡΙΚΑ - Κ.ΛΠ.)	ΣΥΝΟΛΟ
1 Καθαρά Εγγεγραμμένα Ασφάλιστρα (πρωτασφαλιστήρια & ανανεώσεις)	1.366.387,94	688.749,51	0,00	0,00	456.061,96	2.511.199,41
2 Πλήθος συμβολαίων	1.078	121	0	0	38	1.237
ΕΙΔΟΣ ΣΥΜΒΟΛΑΙΩΝ - E A R	ΕΝΕΡΓΕΙΑ	ΛΟΙΠΑ ΠΛΗΝ ΕΝΕΡΓΕΙΑΣ	ΣΥΝΟΛΟ			
1 Καθαρά Εγγεγραμμένα Ασφάλιστρα (πρωτασφαλιστήρια & ανανεώσεις)	103.375,59	413.523,27	516.898,86			
2 Πλήθος συμβολαίων	315	166	481			

**ΔΕΙΚΤΕΣ ΚΛΑΔΟΥ ΤΕΧΝΙΚΩΝ ΑΣΦΑΛΙΣΕΩΝ**

Πλήθος Εταιριών που απάντησαν :

19

**ΕΤΟΣ 2010**

Ποσά σε ευρώ	ΕΙΔΟΣ ΣΥΜΒΟΛΑΙΟΥ							ΣΥΝΟΛΟ
	CAR (ΚΑΤΑ ΠΑΝΤΟΣ ΚΙΝΔΥΝΟΥ ΕΡΓΟΛΑΒΙΑΣ)	EAR (ΚΑΤΑ ΠΑΝΤΟΣ ΚΙΝΔΥΝΟΥ ΣΥΝΑΡΤΗΣΗΣ)	CPM (ΚΑΤΑ ΠΑΝΤΟΣ ΚΙΝΔΥΝΟΥ ΜΗΧΑΝ/ΚΟΥ ΕΞΟΠΛΙΣΜΟΥ ΕΡΓΟΛΑΒΟΥ)	ΕΕΙ (ΚΑΤΑ ΠΑΝΤΟΣ ΚΙΝΔΥΝΟΥ ΗΛΕΚΤΡΟΝΙΚΟΥ ΕΞΟΠΛΙΣΜΟΥ)	ΜΒ - ΜΛΟΡ (ΜΗΧΑΝΙΚΩΝ ΒΛΑΒΩΝ - ΑΠΩΛΕΙΑΣ ΚΕΡΔΩΝ ΑΠΟ ΜΗΧΑΝΙΚΗ ΒΛΑΒΗ)	DOS (ΑΛΛΟΙΩΣΗ ΕΜΠΟΡΕΥΜΑΤΩΝ)	CECR (ΑΠΟΠΕΡΑΤΩΜΕΝΩΝ ΕΡΓΩΝ ΠΟΛΙΤΙΚΟΥ ΜΗΧΑΝΙΚΟΥ)	
Μέσο Ασφάλιστρο (ευρώ - προσέγγιση)	4.800,23	6.232,07	1.571,01	978,58	1.523,32	992,62	123.225,18	2.773,45
Συχνότης Ζημιών (προσέγγιση) [(πληρωθείσες + εκκρ. τ.χ. - εκκρ. α.χ.) / συμβόλαια]	20,71%	8,50%	1,31%	21,16%	-13,49%	1,81%	0,00%	12,06%
Μέση Ζημία (ευρώ) (προσέγγιση) [(καταβολές + εκκρ. τ.χ. - εκκρ. α.χ.) / (πληρωθείσες + εκκρ. τ.χ. - εκκρ. α.χ.)]	3.108,80	2.452,60	16.355,79	5.972,09	5.310,11	4.133,46	0,00	4.517,01
Ζημία (ευρώ) (αναλ. χρήσης) (καταβολές + εκκρ. τ.χ. - εκκρ. α.χ.)	2.667.351,34	338.458,36	310.759,96	6.025.836,13	-1.285.047,06	86.802,57	0,00	8.144.161,30
Ασφάλιστρα (ευρώ) (αναλ. χρήσης) (εγγεγραμμένα + α.μ.δ.α. α.χ. - α.μ.δ.α. τ.χ.)	24.215.412,51	5.385.900,70	2.391.790,72	4.872.426,34	2.703.471,45	1.744.286,05	537.217,04	41.850.504,81
Loss Ratio	11,02%	6,28%	12,99%	123,67%	-47,53%	4,98%	0,00%	19,46%
Μέσο ποσοστό Ασφαλίστρου (προσέγγιση) (εγγεγραμμένα + α.μ.δ.α. α.χ. - α.μ.δ.α. τ.χ.) / ασφαλισμένα κεφάλαια	0,48%	0,21%	0,75%	0,22%	0,22%	0,44%	2,35%	0,36%
Μέσο ποσοστό Τεχνικού Ασφαλίστρου (προσέγγιση) (καταβολές + εκκρ. τ.χ. - εκκρ. α.χ.) / ασφαλισμένα κεφάλαια	0,05%	0,01%	0,10%	0,28%	-0,11%	0,022%	0,00%	0,07%

**ΣΥΓΚΕΝΤΡΩΤΙΚΑ ΣΤΟΙΧΕΙΑ ΚΛΑΔΟΥ ΤΕΧΝΙΚΩΝ ΑΣΦΑΛΙΣΕΩΝ**

**ΕΤΟΣ 2009**

**ΕΤΟΣ 2009**

Ποσά σε ευρώ

**ΜΕΡΟΣ Α΄ (Πλήθος Εταιριών: 18)**

		ΕΙΔΟΣ ΣΥΜΒΟΛΑΙΟΥ							
		CAR	EAR	CPM	ΕΕΙ	MB - MLOP	DOS	CECR	ΣΥΝΟΛΟ
		(ΚΑΤΑ ΠΑΝΤΟΣ ΚΙΝΔΥΝΟΥ ΕΡΓΟΛΑΒΙΑΣ)	(ΚΑΤΑ ΠΑΝΤΟΣ ΚΙΝΔΥΝΟΥ ΣΥΝΑΡ/ΣΗΣ)	(ΚΑΤΑ ΠΑΝΤΟΣ ΚΙΝΔΥΝΟΥ ΜΗΧΑΝ/ΚΟΥ ΕΞΟΠΛΙΣΜΟΥ ΕΡΓΟΛΑΒΟΥ)	(ΚΑΤΑ ΠΑΝΤΟΣ ΚΙΝΔΥΝΟΥ ΗΛΕΚΤΡΟΝΙΚΟΥ ΕΞΟΠΛΙΣΜΟΥ)	(ΜΗΧΑΝΙΚΩΝ ΒΛΑΒΩΝ - ΑΠΩΛΕΙΑΣ ΚΕΡΔΩΝ ΑΠΟ ΜΗΧΑΝΙΚΗ ΒΛΑΒΗ)	(ΑΛΛΟΙΩΣΗ ΕΜΠΟΡΕΥΜΑΤΩΝ)	(ΑΠΟΠΕΡΑ- ΤΩΜΕΝΩΝ ΕΡΓΩΝ ΠΟΛΙΤΙΚΟΥ ΜΗΧΑΝΙΚΟΥ)	
1	Αριθμός εκδοθέντων συμβολαίων εντός της χρήσεως	4.990	686	1.459	4.171	1.693	725	7	13.731
2	Καθαρά Εγγεγραμμένα Ασφάλιστρα (πρωτασφαλιστήρια & ανανεώσεις)	26.375.581,42 60,99%	3.988.270,52 9,22%	2.499.171,03 5,78%	5.087.778,63 11,76%	2.775.682,83 6,42%	1.992.871,22 4,61%	527.479,73 1,22%	43.246.835,38 100,00%
3	Πλήθος πληρωθεισών ζημιών εντός του έτους	893	91	40	561	185	15	0	1.785
	Τμήμα I (Υλικές Ζημιές)	196	11			32			
	Τμήμα II (Αστική Ευθύνη)	213	9						
	Τμήμα III (Προκαταβολή Απωλείας Κερδών)	0	0			1			
4	Ποσά πληρωθεισών ζημιών εντός του έτους	6.686.023,74	194.820,21	317.256,82	1.583.738,96	1.209.826,79	48.521,06	0,00	10.040.187,58
	Τμήμα I (Υλικές Ζημιές)	1.762.973,67	27.943,66			113.492,27			
	Τμήμα II (Αστική Ευθύνη)	777.185,05	33.848,46						
	Τμήμα III (Προκαταβολή Απωλείας Κερδών)	0,00	0,00			2.573,97			
5	Πλήθος εκκρεμών ζημιών τέλους έτους	1.970	130	26	456	346	3	0	2.931
	Τμήμα I (Υλικές Ζημιές)	202	24			19			
	Τμήμα II (Αστική Ευθύνη)	169	11						
	Τμήμα III (Προκαταβολή Απωλείας Κερδών)	0	0			2			
6	Απόθεμα εκκρεμών ζημιών τέλους έτους	27.205.388,27	886.653,98	212.732,45	2.117.001,34	4.352.622,26	3.500,00	0,00	34.777.898,30
	Τμήμα I (Υλικές Ζημιές)	3.076.954,46	331.951,57			124.770,00			
	Τμήμα II (Αστική Ευθύνη)	4.560.221,04	101.854,23						
	Τμήμα III (Προκαταβολή Απωλείας Κερδών)	0,00	0,00			63.808,93			
7	Απόθεμα μη δεδουλευμένων ασφαλίστρων τέλους έτους (μερισμός αναλογικά με ασφάλιστρα)	19.394.959,84	2.932.725,74	1.837.734,72	3.741.235,53	2.041.064,28	1.465.433,37	387.875,74	31.801.029,22
8	Ασφαλιζόμενα Κεφάλαια	10.785.457.213,83	1.656.213.262,91	423.661.865,62	2.426.195.670,38	1.215.381.085,09	508.297.388,46	172.219.733,76	17.187.426.220,05

**ΕΤΟΣ 2009**  
**ΜΕΡΟΣ Β' (Πλήθος Εταιριών: 10)**

**ΑΝΑΛΥΣΗ ΑΝΑ ΕΙΔΟΣ ΕΡΓΟΥ (ΣΥΜΦΩΝΑ ΜΕ ΤΑ ΔΗΛΩΘΕΝΤΑ ΣΤΟ ΜΕΡΟΣ Α')**

Ποσά σε ευρώ

ΕΙΔΟΣ ΣΥΜΒΟΛΑΙΩΝ - C A R	ΟΙΚΟΔΟΜΙΚΑ	ΟΔΟΠΟΪΑ	ΣΙΔΗΡΟΔΡΟΜΙΚΑ	ΛΙΜΕΝΙΚΑ	ΛΟΙΠΑ (ΦΡΑΓΜΑΤΑ - ΑΕΡΟΠΟΡΙΚΑ - Κ.ΛΠ.)	ΣΥΝΟΛΟ
1 Καθαρά Εγγεγραμμένα Ασφάλιστρα (πρωτασφαλιστήρια & ανανεώσεις)	2.174.259,95	109.383,45	0,00	0,00	1.492.331,00	3.775.974,40
2 Πλήθος συμβολαίων	966	89	0	0	36	1.091

ΕΙΔΟΣ ΣΥΜΒΟΛΑΙΩΝ - E A R	ΕΝΕΡΓΕΙΑ	ΛΟΙΠΑ ΠΛΗΗ ΕΝΕΡΓΕΙΑΣ	ΣΥΝΟΛΟ
1 Καθαρά Εγγεγραμμένα Ασφάλιστρα (πρωτασφαλιστήρια & ανανεώσεις)	122.814,10	864.939,06	987.753,16
2 Πλήθος συμβολαίων	55	110	165

**ΔΕΙΚΤΕΣ ΚΛΑΔΟΥ ΤΕΧΝΙΚΩΝ ΑΣΦΑΛΙΣΕΩΝ**

Πλήθος Εταιριών που απάντησαν :

18

**ΕΤΟΣ 2009**

Ποσά σε ευρώ	ΕΙΔΟΣ ΣΥΜΒΟΛΑΙΟΥ							ΣΥΝΟΛΟ
	CAR (ΚΑΤΑ ΠΑΝΤΟΣ ΚΙΝΔΥΝΟΥ ΕΡΓΟΛΑΒΙΑΣ)	EAR (ΚΑΤΑ ΠΑΝΤΟΣ ΚΙΝΔΥΝΟΥ ΣΥΝΑΡ/ΣΗΣ)	CPM (ΚΑΤΑ ΠΑΝΤΟΣ ΚΙΝΔΥΝΟΥ ΜΗΧΑΝ/ΚΟΥ ΕΞΟΠΛΙΣΜΟΥ ΕΡΓΟΛΑΒΟΥ)	ΕΕΙ (ΚΑΤΑ ΠΑΝΤΟΣ ΚΙΝΔΥΝΟΥ ΗΛΕΚΤΡΟΝΙΚΟΥ ΕΞΟΠΛΙΣΜΟΥ)	MB - MLOP (ΜΗΧΑΝΙΚΩΝ ΒΛΑΒΩΝ - ΑΠΩΛΕΙΑΣ ΚΕΡΔΩΝ ΑΠΟ ΜΗΧΑΝΙΚΗ ΒΛΑΒΗ)	DOS (ΑΛΛΟΙΩΣΗ ΕΜΠΟΡΕΥΜΑΤΩΝ)	CECR (ΑΠΟΠΕΡΑ- ΤΩΜΕΝΩΝ ΕΡΓΩΝ ΠΟΛΙΤΙΚΟΥ ΜΗΧΑΝΙΚΟΥ)	
Μέσο Ασφάλιστρο (ευρώ - προσέγγιση)	5.285,69	5.813,81	1.712,93	1.219,80	1.639,51	2.748,79	75.354,25	3.149,58
Συχνότης Ζημιών (προσέγγιση) [(πληρωθείσες + εκκρ. τ.χ. - εκκρ. α.χ.) / συμβόλαια]	19,30%	17,35%	2,47%	10,96%	15,24%	1,66%	0,00%	13,44%
Μέση Ζημία (ευρώ) (προσέγγιση) ζ + εκκρ. τ.χ. - εκκρ. α.χ.) / (πληρωθείσες + εκκρ. τ.χ. - εκκρ. α.χ.)	9.384,46	1.401,33	2.137,35	871,16	8.757,56	2.072,59	0,00	6.484,22
Ζημία (ευρώ) (αναλ. χρήσης) (καταβολές + εκκρ. τ.χ. - εκκρ. α.χ.)	9.037.236,40	166.758,19	76.944,51	398.120,07	2.259.450,73	24.871,06	0,00	11.963.380,96
Ασφάλιστρα (ευρώ) (αναλ. χρήσης) (εγγεγραμμένα + α.μ.δ.α. α.χ. - α.μ.δ.α. τ.χ.)	25.724.548,47	2.366.231,23	1.496.126,78	3.457.326,71	2.371.590,76	624.672,66	2.222.741,67	38.263.238,28
Loss Ratio	35,13%	7,05%	5,14%	11,52%	95,27%	3,98%	0,00%	31,27%
Μέσο ποσοστό Ασφαλίστρου (προσέγγιση) γεγραμμένα + α.μ.δ.α. α.χ. - α.μ.δ.α. τ.χ.) / ασφαλισμένα κεφάλαια	0,24%	0,14%	0,35%	0,14%	0,20%	0,12%	1,29%	0,22%
Μέσο ποσοστό Τεχνικού Ασφαλίστρου (προσέγγιση) (καταβολές + εκκρ. τ.χ. - εκκρ. α.χ.) / ασφαλισμένα κεφάλαια	0,08%	0,01%	0,02%	0,02%	0,19%	0,005%	0,00%	0,07%

**ΣΥΓΚΕΝΤΡΩΤΙΚΑ ΣΤΟΙΧΕΙΑ ΚΛΑΔΟΥ ΤΕΧΝΙΚΩΝ ΑΣΦΑΛΙΣΕΩΝ**

**ΕΤΟΣ 2008**

**ΕΤΟΣ 2008**  
Ποσά σε ευρώ

	ΕΙΔΟΣ ΣΥΜΒΟΛΑΙΟΥ							ΣΥΝΟΛΟ
	CAR (ΚΑΤΑ ΠΑΝΤΟΣ ΚΙΝΔΥΝΟΥ ΕΡΓΟΛΑΒΙΑΣ)	EAR (ΚΑΤΑ ΠΑΝΤΟΣ ΚΙΝΔΥΝΟΥ ΣΥΝΑΡ/ΣΗΣ)	CPM (ΚΑΤΑ ΠΑΝΤΟΣ ΚΙΝΔΥΝΟΥ ΜΗΧΑΝ/ΚΟΥ ΕΞΟΠΛΙΣΜΟΥ ΕΡΓΟΛΑΒΟΥ)	ΕΕΙ (ΚΑΤΑ ΠΑΝΤΟΣ ΚΙΝΔΥΝΟΥ ΗΛΕΚΤΡΟΝΙΚΟΥ ΕΞΟΠΛΙΣΜΟΥ)	MB - MLOP (ΜΗΧΑΝΙΚΩΝ ΒΛΑΒΩΝ - ΑΠΩΛΕΙΑΣ ΚΕΡΔΩΝ ΑΠΟ ΜΗΧΑΝΙΚΗ ΒΛΑΒΗ)	DOS (ΑΛΛΟΙΩΣΗ ΕΜΠΟΡΕΥ- ΜΑΤΩΝ)	CECR (ΑΠΟΠΕΡΑ- ΤΩΜΕΝΩΝ ΕΡΓΩΝ ΠΟΛΙΤΙΚΟΥ ΜΗΧΑΝΙΚΟΥ)	
1 Αριθμός εκδοθέντων συμβολαίων εντός της χρήσεως	6.147	745	1.396	9.123	1.174	34	47	18.666
2 Καθαρά Εγγεγραμμένα Ασφάλιστρα (πρωτασφαλιστήρια & ανανεώσεις)	31.456.831,91 66,55%	2.731.098,89 5,78%	1.780.259,58 3,77%	4.606.640,53 9,75%	3.193.712,81 6,76%	158.082,14 0,33%	3.344.677,67 7,08%	47.271.303,53 100,00%
3 Πλήθος πληρωθεισών ζημιών εντός του έτους	894	64	29	402	198	19	1	1.607
Τμήμα I (Υλ. Ζημιές)+Τμήμα III (Απώλεια μελλοντικών Κερδών)	262	17						
Τμήμα II (Αστική Ευθύνη)	219	14						
4 Ποσά πληρωθεισών ζημιών εντός του έτους	5.330.725,65	7.722.386,34	197.317,48	1.271.841,96	1.098.175,02	78.921,70	10.216,00	15.709.584,15
Τμήμα I (Υλ. Ζημιές)+Τμήμα III (Απώλεια μελλοντικών Κερδών)	1.628.777,63	216.393,06						
Τμήμα II (Αστική Ευθύνη)	861.301,58	27.760,87						
5 Πλήθος εκκρεμών ζημιών τέλους έτους	2.373	140	54	765	292	6	1	3.631
Τμήμα I (Υλ. Ζημιές)+Τμήμα III (Απώλεια μελλοντικών Κερδών)	466	30						
Τμήμα II (Αστική Ευθύνη)	591	39						
6 Απόθεμα εκκρεμών ζημιών τέλους έτους	30.693.742,92	2.171.832,96	585.194,76	5.586.132,23	3.426.475,32	311.878,76	110.000,00	42.885.256,95
Τμήμα I (Υλ. Ζημιές)+Τμήμα III (Απώλεια μελλοντικών Κερδών)	5.299.210,88	1.176.356,00						
Τμήμα II (Αστική Ευθύνη)	8.346.438,35	209.015,00						
7 Απόθεμα μη δεδουλευμένων ασφαλιστρών τέλους έτους (μερισμός αναλογικά με ασφάλιστρα)	18.456.683,67	1.602.419,10	1.044.532,65	2.702.856,64	1.873.848,81	92.751,62	1.962.424,50	27.735.516,99
8 Ασφαλιζόμενα Κεφάλαια	28.277.002.822,23	3.154.758.360,09	490.323.399,94	1.545.992.952,32	1.282.936.631,16	1.881.168,23	2.069.781.819,73	36.822.677.153,70

**ΔΕΙΚΤΕΣ ΚΛΑΔΟΥ ΤΕΧΝΙΚΩΝ ΑΣΦΑΛΙΣΕΩΝ**

Πλήθος Εταιριών που απάντησαν :

19

**ΕΤΟΣ 2008**

Ποσά σε ευρώ	ΕΙΔΟΣ ΣΥΜΒΟΛΑΙΟΥ							ΣΥΝΟΛΟ
	CAR (ΚΑΤΑ ΠΑΝΤΟΣ ΚΙΝΔΥΝΟΥ ΕΡΓΟΛΑΒΙΑΣ)	EAR (ΚΑΤΑ ΠΑΝΤΟΣ ΚΙΝΔΥΝΟΥ ΣΥΝΑΡΙΣΗΣ)	CPM (ΚΑΤΑ ΠΑΝΤΟΣ ΚΙΝΔΥΝΟΥ ΜΗΧΑΝ/ΚΟΥ ΕΞΟΠΛΙΣΜΟΥ ΕΡΓΟΛΑΒΟΥ)	ΕΕΙ (ΚΑΤΑ ΠΑΝΤΟΣ ΚΙΝΔΥΝΟΥ ΗΛΕΚΤΡΟΝΙΚΟΥ ΕΞΟΠΛΙΣΜΟΥ)	MB - MLOP (ΜΗΧΑΝΙΚΩΝ ΒΛΑΒΩΝ - ΑΠΩΛΕΙΑΣ ΚΕΡΔΩΝ ΑΠΟ ΜΗΧΑΝΙΚΗ ΒΛΑΒΗ)	DOS (ΑΛΛΟΙΩΣΗ ΕΜΠΟΡΕΥ- ΜΑΤΩΝ)	CECR (ΑΠΟΠΕΡΑ- ΤΩΜΕΝΩΝ ΕΡΓΩΝ ΠΟΛΙΤΙΚΟΥ ΜΗΧΑΝΙΚΟΥ)	
Μέσο Ασφάλιστρο (ευρώ - προσέγγιση)	5.117,43	3.665,90	1.274,85	504,95	2.721,41	4.649,47	71.163,35	2.532,48
Συχνότης Ζημιών (προσέγγιση) [(πληρωθείσες + εκκρ. τ.χ. - εκκρ. α.χ.) / συμβόλαια]	20,63%	8,86%	2,94%	5,91%	36,56%	35,29%	4,26%	12,63%
Μέση Ζημία (ευρώ) (προσέγγιση) [(καταβολές + εκκρ. τ.χ. - εκκρ. α.χ.) / (πληρωθείσες + εκκρ. τ.χ. - εκκρ. α.χ.)]	7.735,55	76.267,79	-23.043,08	3.469,95	9.388,74	27.437,54	60.108,00	8.589,36
Ζημία (ευρώ) (αναλ. χρήσης) (καταβολές + εκκρ. τ.χ. - εκκρ. α.χ.)	9.808.673,13	5.033.674,46	-944.766,22	1.870.302,55	4.027.770,48	329.250,46	120.216,00	20.245.120,86
Ασφάλιστρα (ευρώ) (αναλ. χρήσης) (εγγεγραμμένα + α.μ.δ.α. α.χ. - α.μ.δ.α. τ.χ.)	25.640.546,53	4.896.933,14	1.874.730,63	4.367.239,40	2.741.414,47	97.577,10	3.186.062,18	42.804.503,46
Loss Ratio	38,25%	102,79%	-50,39%	42,83%	146,92%	337,43%	3,77%	47,30%
Μέσο ποσοστό Ασφαλίστρου (προσέγγιση) (εγγεγραμμένα + α.μ.δ.α. α.χ. - α.μ.δ.α. τ.χ.) / ασφαλισμένα κεφάλαια	0,09%	0,16%	0,38%	0,28%	0,21%	5,19%	0,15%	0,12%
Μέσο ποσοστό Τεχνικού Ασφαλίστρου (προσέγγιση) (καταβολές + εκκρ. τ.χ. - εκκρ. α.χ.) / ασφαλισμένα κεφάλαια	0,03%	0,16%	-0,19%	0,12%	0,31%	17,50%	0,01%	0,05%

**ΣΥΓΚΕΝΤΡΩΤΙΚΑ ΣΤΟΙΧΕΙΑ ΚΛΑΔΟΥ ΤΕΧΝΙΚΩΝ ΑΣΦΑΛΙΣΕΩΝ**
**2007**

Ποσά σε ευρώ	ΕΙΔΟΣ ΣΥΜΒΟΛΑΙΟΥ							ΣΥΝΟΛΟ
	CAR (ΚΑΤΑ ΠΑΝΤΟΣ ΚΙΝΔΥΝΟΥ ΕΡΓΟΛΑΒΙΑΣ)	EAR (ΚΑΤΑ ΠΑΝΤΟΣ ΚΙΝΔΥΝΟΥ ΣΥΝΑΡ/ΣΗΣ)	CPM (ΚΑΤΑ ΠΑΝΤΟΣ ΚΙΝΔΥΝΟΥ ΜΗΧΑΝ/ΚΟΥ ΕΞΟΠΛΙΣΜΟΥ ΕΡΓΟΛΑΒΟΥ)	ΕΕΙ (ΚΑΤΑ ΠΑΝΤΟΣ ΚΙΝΔΥΝΟΥ ΗΛΕΚΤΡΟΝΙΚΟΥ ΕΞΟΠΛΙΣΜΟΥ)	MB - MLOP (ΜΗΧΑΝΙΚΩΝ ΒΛΑΒΩΝ - ΑΠΩΛΕΙΑΣ ΚΕΡΔΩΝ ΑΠΟ ΜΗΧΑΝΙΚΗ ΒΛΑΒΗ)	DOS (ΑΛΛΟΙΩΣΗ ΕΜΠΟΡΕΥ-ΜΑΤΩΝ)	CECR (ΑΠΟΠΕΡΑ- ΤΟΜΕΝΩΝ ΕΡΓΩΝ ΠΟΛΙΤΙΚΟΥ ΜΗΧΑΝΙΚΟΥ)	
1 Αριθμός εκδοθέντων συμβολαίων εντός της χρήσεως	6.335	613	1.492	8.432	1.130	24	62	18.088
2 Καθαρά Εγγεγραμμένα Ασφάλιστρα (πρωτασφαλιστήρια & ανανεώσεις)	21.624.958,54 54,32%	6.446.657,82 16,19%	1.948.586,36 4,90%	4.214.433,91 10,59%	2.431.962,13 6,11%	55.166,85 0,14%	3.085.922,95 7,75%	39.807.688,56 100,00%
3 Πλήθος πληρωθεισών ζημιών εντός του έτους	769	47	64	458	104	62	0	1.504
Τμήμα I (Υλ. Ζημιές)+Τμήμα III (Απώλεια μελλοντικών Κερδών)	185	23						
Τμήμα II (Αστική Ευθύνη)	247	11						
4 Ποσά πληρωθεισών ζημιών εντός του έτους	6.491.545,75	299.519,73	639.574,41	1.441.862,69	1.323.065,06	185.701,42	0,00	10.381.269,06
Τμήμα I (Υλ. Ζημιές)+Τμήμα III (Απώλεια μελλοντικών Κερδών)	4.311.318,52	114.681,73						
Τμήμα II (Αστική Ευθύνη)	930.731,68	45.533,79						
5 Πλήθος εκκρεμών ζημιών τέλους έτους	1.999	138	42	628	61	13	0	2.881
Τμήμα I (Υλ. Ζημιές)+Τμήμα III (Απώλεια μελλοντικών Κερδών)	297	49						
Τμήμα II (Αστική Ευθύνη)	570	47						
6 Απόθεμα εκκρεμών ζημιών τέλους έτους	26.215.795,44	4.860.544,84	1.727.278,46	4.987.671,64	496.879,86	61.550,00	0,00	38.349.720,24
Τμήμα I (Υλ. Ζημιές)+Τμήμα III (Απώλεια μελλοντικών Κερδών)	6.261.856,41	3.978.082,71						
Τμήμα II (Αστική Ευθύνη)	7.918.214,36	593.947,13						
7 Απόθεμα μη δεδουλευμένων ασφαλιστρών τέλους έτους (μερισμός αναλογικά με ασφάλιστρα)	12.640.398,30	3.768.253,35	1.139.003,70	2.463.455,51	1.421.550,47	32.246,58	1.803.809,02	23.268.716,92
8 Ασφαλιζόμενα Κεφάλαια	10.036.540.069,74	1.203.816.849,98	394.698.012,69	1.320.938.289,27	970.187.838,53	1.406.531,82	1.974.718.392,56	15.902.305.984,59

**ΔΕΙΚΤΕΣ ΚΛΑΔΟΥ ΤΕΧΝΙΚΩΝ ΑΣΦΑΛΙΣΕΩΝ**
**2007**

Πλήθος Εταιριών που απάντησαν :

17

Ποσά σε ευρώ	ΕΙΔΟΣ ΣΥΜΒΟΛΑΙΟΥ							ΣΥΝΟΛΟ
	CAR (ΚΑΤΑ ΠΑΝΤΟΣ ΚΙΝΔΥΝΟΥ ΕΡΓΟΛΑΒΙΑΣ)	EAR (ΚΑΤΑ ΠΑΝΤΟΣ ΚΙΝΔΥΝΟΥ ΣΥΝΑΡ/ΣΗΣ)	CPM (ΚΑΤΑ ΠΑΝΤΟΣ ΚΙΝΔΥΝΟΥ ΜΗΧΑΝ/ΚΟΥ ΕΞΟΠΛΙΣΜΟΥ ΕΡΓΟΛΑΒΟΥ)	ΕΕΙ (ΚΑΤΑ ΠΑΝΤΟΣ ΚΙΝΔΥΝΟΥ ΗΛΕΚΤΡΟΝΙΚΟΥ ΕΞΟΠΛΙΣΜΟΥ)	MB - MLOP (ΜΗΧΑΝΙΚΩΝ ΒΛΑΒΩΝ - ΑΠΩΛΕΙΑΣ ΚΕΡΔΩΝ ΑΠΟ ΜΗΧΑΝΙΚΗ ΒΛΑΒΗ)	DOS (ΑΛΛΟΙΩΣΗ ΕΜΠΟΡΕΥΜΑΤΩΝ)	CECR (ΑΠΟΠΕΡΑ- ΤΟΜΕΝΩΝ ΕΡΓΩΝ ΠΟΛΙΤΙΚΟΥ ΜΗΧΑΝΙΚΟΥ)	
Μέσο Ασφάλιστρο (ευρώ - προσέγγιση)	3.413,57	10.516,57	1.306,02	499,81	2.152,18	2.298,62	49.772,95	2.200,78
Συχνότητα Ζημιών (προσέγγιση) [(πληρωθείσες + εκκρ. τ.χ. - εκκρ. α.χ.) / συμβόλαια]	21,20%	10,93%	1,68%	7,73%	6,19%	312,50%	-35,48%	12,22%
Μέση Ζημία (ευρώ) (προσέγγιση) [(καταβολές + εκκρ. τ.χ. - εκκρ. α.χ.) / (πληρωθείσες + εκκρ. τ.χ. - εκκρ. α.χ.)]	12.993,48	59.467,40	81.934,11	7.297,30	9.469,86	3.296,69	130.714,59	11.889,22
Ζημία (ευρώ) (αναλ. χρήσης) (καταβολές + εκκρ. τ.χ. - εκκρ. α.χ.)	17.450.247,12	3.984.315,57	2.048.352,87	4.757.840,33	662.889,92	247.251,42	-2.875.721,00	26.275.176,23
Ασφάλιστρα (ευρώ) (αναλ. χρήσης) (εγγεγραμμένα + α.μ.δ.α. α.χ. - α.μ.δ.α. τ.χ.)	14.490.559,22	3.107.608,23	1.305.809,71	3.145.975,34	1.724.127,12	23.162,68	2.286.764,75	26.084.007,06
Loss Ratio	120,42%	128,21%	156,86%	151,24%	38,45%	1067,46%	-125,75%	100,73%
Μέσο ποσοστό Ασφαλίστρου (προσέγγιση) (εγγεγραμμένα + α.μ.δ.α. α.χ. - α.μ.δ.α. τ.χ.) / ασφαλισμένα κεφάλαια	0,14%	0,26%	0,33%	0,24%	0,18%	1,65%	0,12%	0,16%
Μέσο ποσοστό Τεχνικού Ασφαλίστρου (προσέγγιση) (καταβολές + εκκρ. τ.χ. - εκκρ. α.χ.) / ασφαλισμένα κεφάλαια	0,17%	0,33%	0,52%	0,36%	0,07%	17,58%	-0,15%	0,17%

**ΣΥΓΚΕΝΤΡΩΤΙΚΑ ΣΤΑΤΙΣΤΙΚΑ ΣΤΟΙΧΕΙΑ ΚΛΑΔΟΥ ΤΕΧΝΙΚΩΝ ΑΣΦΑΛΙΣΕΩΝ**
**ΕΤΟΣ 2006**

Πλήθος Εταιριών που απάντησαν :

17

**Ποσά σε ευρώ**

	ΕΙΔΟΣ ΣΥΜΒΟΛΑΙΟΥ							ΣΥΝΟΛΟ
	CAR (ΚΑΤΑ ΠΑΝΤΟΣ ΚΙΝΔΥΝΟΥ ΕΡΓΟΛΑΒΙΑΣ)	EAR (ΚΑΤΑ ΠΑΝΤΟΣ ΚΙΝΔΥΝΟΥ ΣΥΝΑΡ/ΣΗΣ)	CPM (ΚΑΤΑ ΠΑΝΤΟΣ ΚΙΝΔΥΝΟΥ ΜΗΧΑΝ/ΚΟΥ ΕΞΟΠΛΙΣΜΟΥ ΕΡΓΟΛΑΒΟΥ)	ΕΕΙ (ΚΑΤΑ ΠΑΝΤΟΣ ΚΙΝΔΥΝΟΥ ΗΛΕΚΤΡΟΝΙΚΟ Υ ΕΞΟΠΛΙΣΜΟΥ)	ΜΒ - ΜΛΟΡ (ΜΗΧΑΝΙΚΩΝ ΒΛΑΒΩΝ - ΑΠΩΛΕΙΑΣ ΚΕΡΔΩΝ ΑΠΟ ΜΗΧΑΝΙΚΗ ΒΛΑΒΗ)	DOS (ΑΛΛΟΙΩΣΗ ΕΜΠΟΡΕΥ- ΜΑΤΩΝ)	CECR (ΑΠΟΠΕΡΑ- ΤΩΜΕΝΩΝ ΕΡΓΩΝ ΠΟΛΙΤΙΚΟΥ ΜΗΧΑΝΙΚΟΥ)	
1 Αριθμός εκδοθέντων συμβολαίων εντός της χρήσεως	6.621	302	1.022	8.348	801	9	47	17.150
2 Καθαρά Εγγεγραμμένα Ασφάλιστρα (πρωτασφαλιστήρια & ανανεώσεις)	15.263.308 57,68%	1.189.806 4,50%	1.375.603 5,20%	3.867.104 14,61%	1.978.507 7,48%	672 0,00%	2.785.016 10,53%	26.460.016
3 Πλήθος πληρωθεισών ζημιών εντός του έτους	429	45	39	350	54	0	0	925
Τμήμα Ι (Υλ. Ζημιές)+Τμήμα ΙΙΙ (Απώλεια μελλοντικών Κερδών)	59	11						
Τμήμα ΙΙ (Αστική Ευθύνη)	110	2						
4 Ποσά πληρωθεισών ζημιών εντός του έτους	2.860.320	1.322.182	474.449	1.252.310	554.338	0	765.483	7.229.081
Τμήμα Ι (Υλ. Ζημιές)+Τμήμα ΙΙΙ (Απώλεια μελλοντικών Κερδών)	848.410	1.202.223						
Τμήμα ΙΙ (Αστική Ευθύνη)	797.007	4.297						
5 Πλήθος εκκρεμών ζημιών τέλους έτους	1.425	118	81	434	95	0	22	2.175
Τμήμα Ι (Υλ. Ζημιές)+Τμήμα ΙΙΙ (Απώλεια μελλοντικών Κερδών)	144	10						
Τμήμα ΙΙ (Αστική Ευθύνη)	455	14						
6 Απόθεμα εκκρεμών ζημιών τέλους έτους	15.257.094	1.175.749	318.500	1.671.694	1.157.055	0	2.875.721	22.455.813
Τμήμα Ι (Υλ. Ζημιές)+Τμήμα ΙΙΙ (Απώλεια μελλοντικών Κερδών)	4.159.831	597.800						
Τμήμα ΙΙ (Αστική Ευθύνη)	4.246.575	27.084						
7 Απόθεμα μη δεδουλευμένων ασφαλιστρών τέλους έτους	5.505.999	429.204	496.227	1.394.997	713.715	242	1.004.651	9.545.035
8 Ασφαλιζόμενα Κεφάλαια	7.190.112.406	878.894.857	345.181.627	1.498.224.938	765.403.329	894.629	1.546.901.143	12.225.612.929

**ΔΕΙΚΤΕΣ ΚΛΑΔΟΥ ΤΕΧΝΙΚΩΝ ΑΣΦΑΛΙΣΕΩΝ**
**ΕΤΟΣ 2006**

Πλήθος Εταιριών που απάντησαν :

17

Ποσά σε ευρώ	ΕΙΔΟΣ ΣΥΜΒΟΛΑΙΟΥ							ΣΥΝΟΛΟ
	CAR (ΚΑΤΑ ΠΑΝΤΟΣ ΚΙΝΔΥΝΟΥ ΕΡΓΟΛΑΒΙΑΣ)	EAR (ΚΑΤΑ ΠΑΝΤΟΣ ΚΙΝΔΥΝΟΥ ΣΥΝΑΡ/ΣΗΣ)	CPM (ΚΑΤΑ ΠΑΝΤΟΣ ΚΙΝΔΥΝΟΥ ΜΗΧΑΝ/ΚΟΥ ΕΞΟΠΛΙΣΜΟΥ ΕΡΓΟΛΑΒΟΥ)	ΕΕΙ (ΚΑΤΑ ΠΑΝΤΟΣ ΚΙΝΔΥΝΟΥ ΗΛΕΚΤΡΟΝΙΚΟΥ ΕΞΟΠΛΙΣΜΟΥ)	ΜΒ - ΜΙΟΡ (ΜΗΧΑΝΙΚΩΝ ΒΛΑΒΩΝ - ΑΠΩΛΕΙΑΣ ΚΕΡΔΩΝ ΑΠΟ ΜΗΧΑΝΙΚΗ ΒΛΑΒΗ)	DOS (ΑΛΛΟΙΩΣΗ ΕΜΠΟΡΕΥ-ΜΑΤΩΝ)	CECR (ΑΠΟΠΕΡΑ- ΤΩΜΕΝΩΝ ΕΡΓΩΝ ΠΟΛΙΤΙΚΟΥ ΜΗΧΑΝΙΚΟΥ)	
Μέσο Ασφάλιστρο (ευρώ - προσέγγιση)	2.305	3.940	1.346	463	2.470	75	59.256	1.543
Συχνότης Ζημιών (προσέγγιση) [(πληρωθείσες + εκκρ. τ.χ. - εκκρ. α.χ.) / συμβόλαια]	4,14%	15,23%	9,69%	6,10%	5,62%	-988,89%	46,81%	4,64%
Μέση Ζημία (ευρώ) (προσέγγιση) [(καταβολές + εκκρ. τ.χ. - εκκρ. α.χ.) / (πληρωθείσες + εκκρ. τ.χ. - εκκρ. α.χ.)]	3.455	-1.280	4.339	3.183	-29.491	8.656	165.509	-2.000
Ζημία (ευρώ) (αναλ. χρήσης) (καταβολές + εκκρ. τ.χ. - εκκρ. α.χ.)	946.740	-58.879	429.580	1.620.189	-1.327.082	-770.365	3.641.204	-1.592.360
Ασφάλιστρα (ευρώ) (αναλ. χρήσης) (εγγεγραμμένα + α.μ.δ.α. α.χ. - α.μ.δ.α. τ.χ.)	17.146.555	1.471.544	1.250.250	5.734.579	2.649.311	619.484	1.783.540	30.655.264
Loss Ratio	5,52%	-4,00%	34,36%	28,25%	-50,09%	-124,36%	204,16%	-5,19%
Μέσο ποσοστό Ασφαλίστρου (προσέγγιση) (εγγεγραμμένα + α.μ.δ.α. α.χ. - α.μ.δ.α. τ.χ.) / ασφαλισμένα κεφάλαια	0,24%	0,17%	0,36%	0,38%	0,35%	69,24%	0,12%	0,25%
Μέσο ποσοστό Τεχνικού Ασφαλίστρου (προσέγγιση) (καταβολές + εκκρ. τ.χ. - εκκρ. α.χ.) / ασφαλισμένα κεφάλαια	0,01%	-0,01%	0,12%	0,11%	-0,17%	-86,11%	0,24%	-0,01%

**ΣΥΓΚΕΝΤΡΩΤΙΚΑ ΣΤΟΙΧΕΙΑ ΚΛΑΔΟΥ ΤΕΧΝΙΚΩΝ ΑΣΦΑΛΙΣΕΩΝ**

**ΕΤΟΣ 2005**

Πλήθος Εταιριών που απάντησαν :

15

Ποσά σε ευρώ	ΕΙΔΟΣ ΣΥΜΒΟΛΑΙΟΥ							ΣΥΝΟΛΟ
	CAR (ΚΑΤΑ ΠΑΝΤΟΣ ΚΙΝΔΥΝΟΥ ΕΡΓΟΛΑΒΙΑΣ)	EAR (ΚΑΤΑ ΠΑΝΤΟΣ ΚΙΝΔΥΝΟΥ ΣΥΝΑΡΤΗΣΗΣ)	CPM (ΚΑΤΑ ΠΑΝΤΟΣ ΚΙΝΔΥΝΟΥ ΜΗΧΑΝ/ΚΟΥ ΕΞΟΠΛΙΣΜΟΥ ΕΡΓΟΛΑΒΟΥ)	ΕΕΙ (ΚΑΤΑ ΠΑΝΤΟΣ ΚΙΝΔΥΝΟΥ ΗΛΕΚΤΡΟΝΙΚΟΥ ΕΞΟΠΛΙΣΜΟΥ)	MB - MLOP (ΜΗΧΑΝΙΚΩΝ ΒΛΑΒΩΝ - ΑΠΩΛΕΙΑΣ ΚΕΡΔΩΝ ΑΠΟ ΜΗΧΑΝΙΚΗ ΒΛΑΒΗ)	DOS (ΑΛΛΟΙΩΣΗ ΕΜΠΟΡΕΥΜΑΤΩΝ)	CECR (ΑΠΟΠΕΡΑ- ΤΟΜΕΝΩΝ ΕΡΓΩΝ ΠΟΛΙΤΙΚΟΥ ΜΗΧΑΝΙΚΟΥ)	
1 Αριθμός εκδοθέντων συμβολαίων εντός της χρήσεως	3.532	226	530	4.661	1.796	470	2	14.481
2 Καθαρά Εγγεγραμμένα Ασφάλιστρα (πρωτασφαλιστήρια & ανανεώσεις)	13.374.588 53,78%	1.286.810 5,17%	671.286 2,70%	5.905.098 23,74%	2.505.990 10,08%	1.120.494 4,51%	5.747 0,02%	32.107.832 100,00%
3 Πλήθος πληρωθεισών ζημιών εντός του έτους	679	22	20	348	157	84	0	1.380
Τμήμα I (Υλ. Ζημιές)+Τμήμα III (Απώλεια μελλοντικών Κερδών)	73	1						
Τμήμα II (Αστική Ευθύνη)	110	0						
4 Ποσά πληρωθεισών ζημιών εντός του έτους	4.941.224	253.458	125.573	703.159	317.050	349.547	0	7.798.887
Τμήμα I (Υλ. Ζημιές)+Τμήμα III (Απώλεια μελλοντικών Κερδών)	324.783	46.544						
Τμήμα II (Αστική Ευθύνη)	469.517	0						
5 Πλήθος εκκρεμών ζημιών τέλους έτους	1.580	117	21	275	104	89	0	2.304
Τμήμα I (Υλ. Ζημιές)+Τμήμα III (Απώλεια μελλοντικών Κερδών)	139	2						
Τμήμα II (Αστική Ευθύνη)	307	0						
6 Απόθεμα εκκρεμών ζημιών τέλους έτους	17.170.675	2.556.810	363.369	1.303.815	3.038.475	770.365	0	31.277.255
Τμήμα I (Υλ. Ζημιές)+Τμήμα III (Απώλεια μελλοντικών Κερδών)	1.425.334	200.650						
Τμήμα II (Αστική Ευθύνη)	2.694.979	0						
7 Απόθεμα μη δεδουλευμένων ασφαλιστρών τέλους έτους (μερισμός αναλογικά με ασφάλιστρα)	7.389.245	710.942	370.875	3.262.472	1.384.520	619.055	3.175	13.740.283
8 Ασφαλιζόμενα Κεφάλαια	4.570.243.869	651.934.103	191.573.810	2.599.873.626	791.769.389	502.868.213	1.876.941	12.435.780.080

**ΔΕΙΚΤΕΣ ΚΛΑΔΟΥ ΤΕΧΝΙΚΩΝ ΑΣΦΑΛΙΣΕΩΝ**

Πλήθος Εταιριών που απάντησαν :

15

**ΕΤΟΣ 2005**

Ποσά σε ευρώ	ΕΙΔΟΣ ΣΥΜΒΟΛΑΙΟΥ							ΣΥΝΟΛΟ
	CAR (ΚΑΤΑ ΠΑΝΤΟΣ ΚΙΝΔΥΝΟΥ ΕΡΓΟΛΑΒΙΑΣ)	EAR (ΚΑΤΑ ΠΑΝΤΟΣ ΚΙΝΔΥΝΟΥ ΣΥΝΑΡΙΣΗΣ)	CPM (ΚΑΤΑ ΠΑΝΤΟΣ ΚΙΝΔΥΝΟΥ ΜΗΧΑΝΙΚΟΥ ΕΞΟΠΛΙΣΜΟΥ ΕΡΓΟΛΑΒΟΥ)	ΕΕΙ (ΚΑΤΑ ΠΑΝΤΟΣ ΚΙΝΔΥΝΟΥ ΗΛΕΚΤΡΟΝΙΚΟΥ ΕΞΟΠΛΙΣΜΟΥ)	ΜΒ - ΜΛΟΡ (ΜΗΧΑΝΙΚΩΝ ΒΛΑΒΩΝ - ΑΠΩΛΕΙΑΣ ΚΕΡΔΩΝ ΑΠΟ ΜΗΧΑΝΙΚΗ ΒΛΑΒΗ)	DOS (ΑΛΛΟΙΩΣΗ ΕΜΠΟΡΕΥ- ΜΑΤΩΝ)	CECR (ΑΠΟΠΕΡΑ- ΤΩΜΕΝΩΝ ΕΡΓΩΝ ΠΟΛΙΤΙΚΟΥ ΜΗΧΑΝΙΚΟΥ)	
Μέσο Ασφάλιστρο (ευρώ - προσέγγιση)	3.787	5.694	1.267	1.267	1.395	2.384	2.874	2.217
Συχνότης Ζημιών (προσέγγιση) [(πληρωθείσες + εκκρ. τ.χ. - εκκρ. α.χ.) / συμβόλαια]	5,66%	34,96%	4,34%	4,36%	10,75%	32,98%	0,00%	6,13%
Μέση Ζημία (ευρώ) (προσέγγιση) [(καταβολές + εκκρ. τ.χ. - εκκρ. α.χ.) / (πληρωθείσες + εκκρ. τ.χ. - εκκρ. α.χ.)]	3.652	10.216	17.742	2.435	11.173	6.872		10.370
Ζημία (ευρώ) (αναλ. χρήσης) (καταβολές + εκκρ. τ.χ. - εκκρ. α.χ.)	730.332	807.047	408.067	494.392	2.156.439	1.065.097	0	9.208.522
Ασφάλιστρα (ευρώ) (αναλ. χρήσης) (εγγεγραμμένα + α.μ.δ.α. α.χ. - α.μ.δ.α. τ.χ.)	10.883.411	1.343.272	733.438	4.613.102	2.022.101	887.472	4.687	27.725.302
Loss Ratio	6,71%	60,08%	55,64%	10,72%	106,64%	120,01%	0,00%	33,21%
Μέσο ποσοστό Ασφάλιστρο (προσέγγιση) (εγγεγραμμένα + α.μ.δ.α. α.χ. - α.μ.δ.α. τ.χ.) / ασφαλισμένα κεφάλαια	0,24%	0,21%	0,38%	0,18%	0,26%	0,18%	0,25%	0,22%
Μέσο ποσοστό Τεχνικού Ασφάλιστρο (προσέγγιση) (καταβολές + εκκρ. τ.χ. - εκκρ. α.χ.) / ασφαλισμένα κεφάλαια	0,02%	0,12%	0,21%	0,02%	0,27%	0,21%	0,00%	0,07%

**ΣΥΓΚΕΝΤΡΩΤΙΚΑ ΣΤΟΙΧΕΙΑ ΚΛΑΔΟΥ ΤΕΧΝΙΚΩΝ ΑΣΦΑΛΙΣΕΩΝ**
**ΕΤΟΣ 2004**

Πλήθος Εταιριών που απάντησαν:

15

Ποσά σε ευρώ	ΕΙΔΟΣ ΣΥΜΒΟΛΑΙΟΥ							ΣΥΝΟΛΟ
	CAR (ΚΑΤΑ ΠΑΝΤΟΣ ΚΙΝΔΥΝΟΥ ΕΡΓΟΛΑΒΙΑΣ)	EAR (ΚΑΤΑ ΠΑΝΤΟΣ ΚΙΝΔΥΝΟΥ ΣΥΝΑΡ/ΣΗΣ)	CPM (ΚΑΤΑ ΠΑΝΤΟΣ ΚΙΝΔΥΝΟΥ ΜΗΧΑΝ/ΚΟΥ ΕΞΟΠΛΙΣΜΟΥ ΕΡΓΟΛΑΒΟΥ)	ΕΕΙ (ΚΑΤΑ ΠΑΝΤΟΣ ΚΙΝΔΥΝΟΥ ΗΛΕΚΤΡΟΝΙΚΟΥ ΕΞΟΠΛΙΣΜΟΥ)	MB - MLOP (ΜΗΧΑΝΙΚΩΝ ΒΛΑΒΩΝ - ΑΠΩΛΕΙΑΣ ΚΕΡΑΩΝ ΑΠΟ ΜΗΧΑΝΙΚΗ ΒΛΑΒΗ)	DOS (ΑΛΛΟΙΩΣΗ ΕΜΠΟΡΕΥ- ΜΑΤΩΝ)	CECR (ΑΠΟΠΕΡΑ- ΤΩΜΕΝΩΝ ΕΡΓΩΝ ΠΟΛΙΤΙΚΟΥ ΜΗΧΑΝΙΚΟΥ)	
1 Αριθμός εκδοθέντων συμβολαίων εντός της χρήσεως	2.634	216	507	4.881	1.326	487	2	12.145
2 Καθαρά Εγγεγραμμένα Ασφάλιστρα (πρωτασφαλιστήρια & ανανεώσεις)	13.311.000 52,34%	2.085.498 8,20%	1.176.794 4,63%	5.354.968 21,06%	2.447.554 9,62%	1.049.084 4,13%	5.747 0,02%	30.723.356 100,00%
3 Πλήθος πληρωθεισών ζημιών εντός του έτους	938	13	16	576	136	52	0	1.832
Τμήμα I (Υλ. Ζημιές)+Τμήμα III (Απώλεια μελλοντικών Κερδών)	115	5						
Τμήμα II (Αστική Ευθύνη)	152	0						
4 Ποσά πληρωθεισών ζημιών εντός του έτους	3.222.386	261.101	194.161	1.184.831	789.333	65.242	0	6.967.742
Τμήμα I (Υλ. Ζημιές)+Τμήμα III (Απώλεια μελλοντικών Κερδών)	477.071	109.247						
Τμήμα II (Αστική Ευθύνη)	337.150	0						
5 Πλήθος εκκρεμών ζημιών τέλους έτους	2.059	60	18	420	68	18	0	2.796
Τμήμα I (Υλ. Ζημιές)+Τμήμα III (Απώλεια μελλοντικών Κερδών)	160	6						
Τμήμα II (Αστική Ευθύνη)	340	0						
6 Απόθεμα εκκρεμών ζημιών τέλους έτους	21.381.567	2.003.221	80.875	1.512.582	1.199.086	54.815	0	29.867.619
Τμήμα I (Υλ. Ζημιές)+Τμήμα III (Απώλεια μελλοντικών Κερδών)	1.852.487	836.000						
Τμήμα II (Αστική Ευθύνη)	2.767.557	0						
7 Απόθεμα μη δεδουλευμένων ασφαλιστρών τέλους έτους (μερισμός αναλογικά με ασφάλιστρα)	4.898.069	767.404	433.027	1.970.476	900.630	386.033	2.115	9.357.753
8 Ασφαλιζόμενα Κεφάλαια	6.003.802.731	1.432.680.479	242.789.044	2.211.888.048	637.929.170	377.371.010	1.876.941	14.334.747.960

**ΔΕΙΚΤΕΣ ΚΛΑΔΟΥ ΤΕΧΝΙΚΩΝ ΑΣΦΑΛΙΣΕΩΝ**

Πλήθος Εταιριών που απάντησαν :

15

**ΕΤΟΣ 2004**

Ποσά σε ευρώ

	ΕΙΔΟΣ ΣΥΜΒΟΛΑΙΟΥ							ΣΥΝΟΛΟ
	CAR (ΚΑΤΑ ΠΑΝΤΟΣ ΚΙΝΔΥΝΟΥ ΕΡΓΟΛΑΒΙΑΣ)	EAR (ΚΑΤΑ ΠΑΝΤΟΣ ΚΙΝΔΥΝΟΥ ΣΥΝΑΡ/ΣΗΣ)	CPM (ΚΑΤΑ ΠΑΝΤΟΣ ΚΙΝΔΥΝΟΥ ΜΗΧΑΝ/ΚΟΥ ΕΞΟΠΛΙΣΜΟΥ ΕΡΓΟΛΑΒΟΥ)	ΕΕΙ (ΚΑΤΑ ΠΑΝΤΟΣ ΚΙΝΔΥΝΟΥ ΗΛΕΚΤΡΟΝΙΚΟΥ ΕΞΟΠΛΙΣΜΟΥ)	MB - MLOP (ΜΗΧΑΝΙΚΩΝ ΒΛΑΒΩΝ - ΑΠΩΛΕΙΑΣ ΚΕΡΑΩΝ ΑΠΟ ΜΗΧΑΝΙΚΗ ΒΛΑΒΗ)	DOS (ΑΛΛΟΙΩΣΗ ΕΜΠΟΡΕΥ- ΜΑΤΩΝ)	CECR (ΑΠΟΠΕΡΑ- ΤΩΜΕΝΩΝ ΕΡΓΩΝ ΠΟΛΙΤΙΚΟΥ ΜΗΧΑΝΙΚΟΥ)	
Μέσο Ασφάλιστρο (ευρώ - προσέγγιση)	5.054	9.655	2.321	1.097	1.846	2.154	2.874	2.530
Συχνότης Ζημιών (προσέγγιση) [(πλήθος πληρωθεισών + πλήθος εκκρ. τ.χ.) / πλήθος συμβολαίων]	51,82%	4,17%	5,33%	9,06%	8,30%	11,50%	0,00%	17,25%
Μέση Ζημία (ευρώ) (προσέγγιση) [(καταβολές + εκκρ. τ.χ. - εκκρ. α.χ.) / (πληρωθείσες + εκκρ. τ.χ. - εκκρ. α.χ.)]	5.981	88.331	8.739	1.608	8.034	1.780		5.884
Ζημία (ευρώ) (αναλ. χρήσης) (καταβολές + εκκρ. τ.χ. - εκκρ. α.χ.)	8.164.312	794.975	235.949	710.749	883.741	99.682	0	12.327.593
Ασφάλιστρα (ευρώ) (αναλ. χρήσης) (εγγεγραμμένα + α.μ.δ.α. α.χ. - α.μ.δ.α. τ.χ.)	13.580.959	2.194.706	1.230.891	4.592.093	2.401.550	913.590	4.801	30.211.299
Loss Ratio	60,12%	36,22%	19,17%	15,48%	36,80%	10,91%	0,00%	40,80%
Μέσο ποσοστό Ασφαλίστρου (προσέγγιση) (εγγεγραμμένα + α.μ.δ.α. α.χ. - α.μ.δ.α. τ.χ.) / ασφαλισμένα κεφάλαια	0,23%	0,15%	0,51%	0,21%	0,38%	0,24%	0,26%	0,21%
Μέσο ποσοστό Τεχνικού Ασφαλίστρου (προσέγγιση) (καταβολές + εκκρ. τ.χ. - εκκρ. α.χ.) / ασφαλισμένα κεφάλαια	0,14%	0,06%	0,10%	0,03%	0,14%	0,03%	0,00%	0,09%

**ΣΥΓΚΕΝΤΡΩΤΙΚΑ ΣΤΟΙΧΕΙΑ ΚΛΑΔΟΥ ΤΕΧΝΙΚΩΝ ΑΣΦΑΛΙΣΕΩΝ**
**ΕΤΟΣ 2003**

Πλήθος Εταιριών που απάντησαν:

15

Ποσά σε ευρώ	ΕΙΔΟΣ ΣΥΜΒΟΛΑΙΟΥ							ΣΥΝΟΛΟ
	CAR (ΚΑΤΑ ΠΑΝΤΟΣ ΚΙΝΔΥΝΟΥ ΕΡΓΟΛΑΒΙΑΣ)	EAR (ΚΑΤΑ ΠΑΝΤΟΣ ΚΙΝΔΥΝΟΥ ΣΥΝΑΡ/ΣΗΣ)	CPM (ΚΑΤΑ ΠΑΝΤΟΣ ΚΙΝΔΥΝΟΥ ΜΗΧΑΝ/ΚΟΥ ΕΞΟΠΛΙΣΜΟΥ ΕΡΓΟΛΑΒΟΥ)	ΕΕΙ (ΚΑΤΑ ΠΑΝΤΟΣ ΚΙΝΔΥΝΟΥ ΗΛΕΚΤΡΟΝΙΚΟΥ ΕΞΟΠΛΙΣΜΟΥ)	ΜΒ - ΜΛΟΡ (ΜΗΧΑΝΙΚΩΝ ΒΛΑΒΩΝ - ΑΠΩΛΕΙΑΣ ΚΕΡΔΩΝ ΑΠΟ ΜΗΧΑΝΙΚΗ ΒΛΑΒΗ)	DOS (ΑΛΛΟΙΩΣΗ ΕΜΠΟΡΕΥ- ΜΑΤΩΝ)	CECR (ΑΠΟΠΕΡΑ- ΤΩΜΕΝΩΝ ΕΡΓΩΝ ΠΟΛΙΤΙΚΟΥ ΜΗΧΑΝΙΚΟΥ)	
1 Αριθμός εκδοθέντων συμβολαίων εντός της χρήσεως	2.939	247	647	5.278	1.220	421	1	13.166
2 Καθαρά Εγγεγραμμένα Ασφάλιστρα (πρωτασφαλιστήρια & ανανεώσεις)	14.278.275 58,42%	2.421.910 9,91%	1.345.830 5,51%	3.336.369 13,65%	2.361.170 9,66%	692.191 2,83%	3.228 0,01%	29.923.060 100,00%
3 Πλήθος πληρωθεισών ζημιών εντός του έτους	784	15	16	711	151	81	0	1.883
Τμήμα I (Υλ. Ζημιές)+Τμήμα III (Απώλεια μελλοντικών Κερδών)	127	3						
Τμήμα II (Αστική Ευθύνη)	127	0						
4 Ποσά πληρωθεισών ζημιών εντός του έτους	3.950.189	569.325	242.357	1.641.444	162.764	82.254	0	7.784.192
Τμήμα I (Υλ. Ζημιές)+Τμήμα III (Απώλεια μελλοντικών Κερδών)	961.139	24.012						
Τμήμα II (Αστική Ευθύνη)	600.491	0						
5 Πλήθος εκκρεμών ζημιών τέλους έτους	1.632	64	7	554	94	14	0	2.533
Τμήμα I (Υλ. Ζημιές)+Τμήμα III (Απώλεια μελλοντικών Κερδών)	118	12						
Τμήμα II (Αστική Ευθύνη)	322	0						
6 Απόθεμα εκκρεμών ζημιών τέλους έτους	16.439.641	1.469.346	39.087	1.986.664	1.104.679	20.375	0	24.507.769
Τμήμα I (Υλ. Ζημιές)+Τμήμα III (Απώλεια μελλοντικών Κερδών)	2.009.212	526.758						
Τμήμα II (Αστική Ευθύνη)	2.133.440	0						
7 Απόθεμα μη δεδουλευμένων ασφαλιστρών τέλους έτους (μερισμός αναλογικά με ασφάλιστρα)	5.168.028	876.611	487.124	1.207.600	854.626	250.539	1.168	8.845.697
8 Ασφαλιζόμενα Κεφάλαια	6.617.040.973	990.150.108	211.918.278	1.042.168.440	683.395.814	249.773.452	586.941	13.081.001.364

**ΔΕΙΚΤΕΣ ΚΛΑΔΟΥ ΤΕΧΝΙΚΩΝ ΑΣΦΑΛΙΣΕΩΝ**
**ΕΤΟΣ 2003**

Πλήθος Εταιριών που απάντησαν :

15

Ποσά σε ευρώ	ΕΙΔΟΣ ΣΥΜΒΟΛΑΙΟΥ							ΣΥΝΟΛΟ
	CAR (ΚΑΤΑ ΠΑΝΤΟΣ ΚΙΝΔΥΝΟΥ ΕΡΓΟΛΑΒΙΑΣ)	EAR (ΚΑΤΑ ΠΑΝΤΟΣ ΚΙΝΔΥΝΟΥ ΣΥΝΑΡ/ΣΗΣ)	CPM (ΚΑΤΑ ΠΑΝΤΟΣ ΚΙΝΔΥΝΟΥ ΜΗΧΑΝ/ΚΟΥ ΕΞΟΠΛΙΣΜΟΥ ΕΡΓΟΛΑΒΟΥ)	ΕΕΙ (ΚΑΤΑ ΠΑΝΤΟΣ ΚΙΝΔΥΝΟΥ ΗΛΕΚΤΡΟΝΙΚΟΥ ΕΞΟΠΛΙΣΜΟΥ)	MB - MLOP (ΜΗΧΑΝΙΚΩΝ ΒΛΑΒΩΝ - ΑΠΩΛΕΙΑΣ ΚΕΡΔΩΝ ΑΠΟ ΜΗΧΑΝΙΚΗ ΒΛΑΒΗ)	DOS (ΑΛΛΟΙΩΣΗ ΕΜΠΟΡΕΥ- ΜΑΤΩΝ)	CECR (ΑΠΟΠΕΡΑ- ΤΩΜΕΝΩΝ ΕΡΓΩΝ ΠΟΛΙΤΙΚΟΥ ΜΗΧΑΝΙΚΟΥ)	
Μέσο Ασφάλιστρο (ευρώ - προσέγγιση)	4.858	9.805	2.080	632	1.935	1.644	3.228	2.273
Συχνότης Ζημιών (προσέγγιση) [[πλήθος πληρωθεισών + πλήθος εκκρ. τ.χ.] / πλήθος συμβολαίων]	82,20%	31,98%	3,55%	23,97%	20,08%	22,57%	0,00%	33,54%
Μέση Ζημία (ευρώ) (προσέγγιση) [(καταβολές + εκκρ. τ.χ. - εκκρ. α.χ.) / (πληρωθείσες + εκκρ. τ.χ. - εκκρ. α.χ.)]	8.439	25.806	12.237	2.868	5.173	1.080		7.312
Ζημία (ευρώ) (αναλ. χρήσης) (καταβολές + εκκρ. τ.χ. - εκκρ. α.χ.)	20.389.829	2.038.672	281.444	3.628.108	1.267.443	102.629	0	32.291.961
Ασφάλιστρα (ευρώ) (αναλ. χρήσης) (εγγεγραμμένα + α.μ.δ.α. α.χ. - α.μ.δ.α. τ.χ.)	9.110.247	1.545.299	858.706	2.128.769	1.506.543	441.652	2.060	21.077.363
Loss Ratio	223,81%	131,93%	32,78%	170,43%	84,13%	23,24%	0,00%	153,21%
Μέσο ποσοστό Ασφαλίστρου (προσέγγιση) (εγγεγραμμένα ασφάλιστρα) / (ασφαλισμένα κεφάλαια)	0,22%	0,24%	0,64%	0,32%	0,35%	0,28%	0,55%	0,23%
Μέσο ποσοστό Τεχνικού Ασφαλίστρου (προσέγγιση) (καταβολές + εκκρ. τ.χ. - εκκρ. α.χ.) / ασφαλισμένα κεφάλαια	0,31%	0,21%	0,13%	0,35%	0,19%	0,04%	0,00%	0,25%