



ΥΠΟΥΡΓΕΙΟ ΕΡΓΑΣΙΑΣ, ΚΟΙΝΩΝΙΚΗΣ ΑΣΦΑΛΙΣΗΣ &
ΚΟΙΝΩΝΙΚΗΣ ΑΛΛΗΛΕΓΓΥΗΣ



**ΡΟΕΣ ΜΙΣΘΩΤΗΣ ΑΠΑΣΧΟΛΗΣΗΣ
ΣΤΟΝ ΙΔΙΩΤΙΚΟ ΤΟΜΕΑ**

ΜΑΡΤΙΟΣ 2015

*Τμήμα Στρατηγικού Σχεδιασμού Παρακολούθησης και Αξιολόγησης Πολιτικών Εργασίας
“ΕΡΓΑΝΗ” και Κοινωνικής Προστασίας
Ομάδα Διαχείρισης του Πληροφοριακού Συστήματος “ΕΡΓΑΝΗ”*

**ΣΤΟΙΧΕΙΑ ΡΟΩΝ ΜΙΣΘΩΤΗΣ ΑΠΑΣΧΟΛΗΣΗΣ
ΣΤΟΝ ΙΔΙΩΤΙΚΟ ΤΟΜΕΑ ΜΗΝΟΣ ΜΑΡΤΙΟΥ 2015**

Το Υπουργείο Εργασίας, Κοινωνικής Ασφάλισης & Κοινωνικής Αλληλεγγύης δημοσιοποιεί αναλυτικά στοιχεία και συγκριτικούς πίνακες που απεικονίζουν τις ροές μισθωτής απασχόλησης στον ιδιωτικό τομέα, όπως αυτές διαμορφώνονται στην αγορά εργασίας κατά το μήνα Μάρτιο 2015. Παρουσιάζονται συγκριτικά στοιχεία με το αντίστοιχο περσινό διάστημα, το ισοζύγιο ροών μισθωτής απασχόλησης στον ιδιωτικό τομέα ανά φύλο και ηλικιακή ομάδα, ανά περιφέρεια και περιφερειακή ενότητα, ανά κωδικό αριθμό οικονομικής δραστηριότητας με τα πέντε (5) υψηλότερα και τα πέντε (5) χαμηλότερα ισοζύγια, ενώ απεικονίζονται και τα επαγγέλματα που εμφανίζουν τα υψηλότερα ισοζύγια προσλήψεων-αποχωρήσεων. Επιπλέον, καταγράφονται οι νέες προσλήψεις ανά είδος σύμβασης εργασίας και οι μετατροπές συμβάσεων εργασίας (από πλήρη απασχόληση σε μερική και εκ περιτροπής), καθώς και τα στοιχεία των επιχειρησιακών συμβάσεων που κατατέθηκαν κατά το μήνα Μάρτιο 2015. Τα εν λόγω στοιχεία αντλήθηκαν από το Πληροφοριακό Σύστημα «ΕΡΓΑΝΗ», σύμφωνα και με τα προβλεπόμενα στην Υπουργική Απόφαση υπ' αριθμ. 5072/6 (ΦΕΚ 449Β'/25.02.2013), όπως τροποποιήθηκε και συμπληρώθηκε με τις υπ' αριθμ. 28153/126 (ΦΕΚ 2163Β'/30.08.20131) και υπ' αριθμ. 29502/85 (ΦΕΚ 2390Β'/8.9.2014) Υπουργικές Αποφάσεις.

Το Πληροφοριακό Σύστημα «ΕΡΓΑΝΗ» που την 01.03.2015 έκλεισε τον δεύτερο χρόνο πλήρους λειτουργίας -είχε ξεκινήσει την 01.03.2013- καταγράφει με ηλεκτρονικό τρόπο τις ροές μισθωτής απασχόλησης στον ιδιωτικό τομέα της οικονομίας, αποτυπώνοντας, για πρώτη φορά, σε ζωντανό χρόνο και σε κάθε περιοχή της χώρας κρίσιμα στοιχεία της αγοράς εργασίας, ενώ μέχρι και τον Φεβρουάριο του 2013 η καταγραφή των στοιχείων αυτών γίνονταν χειρόγραφα. Για τους μήνες και τις περιόδους πριν την πλήρη εφαρμογή του Πληροφοριακού Συστήματος «ΕΡΓΑΝΗ» αξιοποιούνται τα σχετικά δεδομένα του Οργανισμού Απασχόλησης Εργατικού Δυναμικού (ΟΑΕΔ). Επιπρόσθετα, παρουσιάζονται μηνιαία στοιχεία που αφορούν στις ροές προσλήψεων-αποχωρήσεων που κατατέθηκαν με χειρόγραφο τρόπο (εκπρόθεσμες υποβολές – ειδικές κατηγορίες επιχειρήσεων) στις περιφερειακές υπηρεσίες του ΟΑΕΔ από 01.03.2015 έως και 31.03.2015 (βλ. πίνακα XV).

Πίνακας I

(σε θέσεις εργασίας)	Μάρτιος 2015	Μάρτιος 2014	Διαφορά (1 - 2)	Ιαν.-Μάρτ. 2015	Ιαν.-Μάρτ. 2014	
	(1)	(2)		(3)	(4)	
I. Προσλήψεις	118.753	90.479	28.274	308.727	277.362	31.365
II. Αποχωρήσεις*	96.440	75.912	20.528	280.563	236.486	44.077
A. Καταγγελίες συμβάσεων αορίστου χρόνου και λήξεις συμβάσεων ορισμένου χρόνου	48.592	38.829	9.763	148.340	124.590	23.750
B. Οικειοθελείς αποχωρήσεις	47.848	37.083	10.765	132.223	111.896	20.327
III. Ισοζύγιο (I-II)	22.313	14.567	7.746	28.164	40.876	-12.712

***Σημείωση:** Με τον όρο «αποχωρήσεις» ή «απολύσεις» εννοούμε το σύνολο των α) καταγγελιών συμβάσεων αορίστου χρόνου και λήξεων συμβάσεων ορισμένου χρόνου και β) οικειοθελών αποχωρήσεων. Το ισοζύγιο προσλήψεων-αποχωρήσεων αναφέρεται και ως ισοζύγιο προσλήψεων – απολύσεων χάριν απλότητας.

Όπως απεικονίζεται στον Πίνακα I, και προκύπτει από τα αποτελέσματα του Πληροφοριακού Συστήματος «ΕΡΓΑΝΗ», κατά το μήνα Μάρτιο 2015 καταγράφεται **αύξηση της μισθωτής απασχόλησης** στον ιδιωτικό τομέα, καθώς προκύπτει **θετικό ισοζύγιο προσλήψεων – αποχωρήσεων κατά 22.313 θέσεις εργασίας.**

¹ Σύμφωνα με την Απόφαση αυτή, κάθε εργοδότης που απασχολεί εργαζόμενο με σχέση εξαρτημένης εργασίας ιδιωτικού δικαίου υποχρεούται να υποβάλει ηλεκτρονικά στο ΠΣ «ΕΡΓΑΝΗ» τα αναφερόμενα στην ΥΑ έντυπα.

Συγκεκριμένα, σύμφωνα με τα στοιχεία των ροών μισθωτής απασχόλησης του **Μαρτίου 2015**, οι αναγγελίες προσλήψης ανήλθαν σε **118.753**, ενώ οι αποχωρήσεις σε **96.440**. Από τις **96.440** συνολικά αποχωρήσεις, οι **47.848** προήλθαν από οικειοθελείς αποχωρήσεις και οι **48.592** από καταγγελίες συμβάσεων αορίστου χρόνου ή λήξεις συμβάσεων ορισμένου χρόνου.

Από τη σύγκριση των στοιχείων των δύο μηνών, Μάρτιος 2015 και Μάρτιος 2014, προκύπτει θετική επίδοση κατά **7.746** επιπλέον θέσεων εργασίας, για τον Μάρτιο 2015 (θετικό ισοζύγιο 22.313 θέσεων εργασίας) έναντι θετικού ισοζυγίου (14.567) τον Φεβρουάριο του 2014.

Ο μήνας Μάρτιος 2015 είναι ο δεύτερος σε σειρά μήνας που παρουσιάζει θετικό ισοζύγιο, μετά από πέντε συνεχόμενους μήνες με αρνητικό ισοζύγιο στις ροές μισθωτής απασχόλησης στον ιδιωτικό τομέα, (βλ. πίνακα III και διάγραμμα V).

Πρέπει επιπλέον να επισημανθεί ότι η επίδοση του ισοζυγίου ροών του μηνός Μαρτίου καταγράφεται θετική, για τρίτη συνεχή χρονιά και είναι η **υψηλότερη καταγεγραμμένη θετική επίδοση ισοζυγίου μηνός Μαρτίου από το 2001 μέχρι σήμερα** (βλ. πίνακα II διάγραμμα III).

Αθροιστικά για την περίοδο **Ιανουάριος – Μάρτιος 2015**, οι αναγγελίες προσλήψεων ανήλθαν στις **308.727** θέσεις εργασίας και οι αποχωρήσεις έφτασαν τις **280.563**, εκ των οποίων οι **148.340** ήταν αποτέλεσμα καταγγελιών συμβάσεων αορίστου χρόνου ή λήξεων συμβάσεων ορισμένου χρόνου και οι **132.223** οικειοθελείς αποχωρήσεις.

Έτσι, **το ισοζύγιο των ροών μισθωτής απασχόλησης του πρώτου τριμήνου του έτους 2015 είναι θετικό και διαμορφώνεται στις 28.164 νέες θέσεις εργασίας, αποτελώντας τη δεύτερη υψηλότερη επίδοση πρώτου τριμήνου έτους από το 2001 μέχρι σήμερα** (βλ. πίνακα II και διάγραμμα IV).

Θα πρέπει, επίσης, να σημειώσουμε ότι παράλληλα, με τις ηλεκτρονικές υποβολές εντύπων προσλήψεων – απολύσεων μέσω του Πληροφοριακού Συστήματος «ΕΡΓΑΝΗ» υπάρχει και ένα ιδιαίτερα μικρό ποσοστό επιχειρήσεων που προέβησαν αναγκαστικά σε χειρόγραφες υποβολές εντύπων στις περιφερειακές υπηρεσίες του ΟΑΕΔ, λόγω είτε περιπτώσεων εκπρόθεσμων υποβολών, στις οποίες επιβάλλονται και τα προβλεπόμενα πρόστιμα, είτε ειδικών ελάχιστων περιπτώσεων επιχειρήσεων που αδυνατούν να υποβάλλουν τα στοιχεία ηλεκτρονικά. Το ισοζύγιο ροών μισθωτής απασχόλησης για αυτές τις συγκεκριμένες κατηγορίες επιχειρήσεων για το διάστημα από 01.03.2015 έως και 31.03.2015, σύμφωνα με τα στοιχεία του ΟΑΕΔ, διαμορφώνεται σε **35** απώλειες θέσεων εργασίας (βλ. πίνακα XV).

Πίνακας II

(σε νέες θέσεις εργασίας)	Ισοζύγιο Ροών Μαρτίου	Ισοζύγιο Ροών Ιανουαρίου-Μαρτίου
<u>2001</u>	7.545	-1.960
<u>2002</u>	10.874	11.782

<u>2003</u>	-3.050	-6.692
<u>2004</u>	12.580	10.598
<u>2005</u>	4.267	-11.318
<u>2006</u>	8.888	-5.002
<u>2007</u>	11.772	-1.061
<u>2008</u>	7.443	2.011
<u>2009</u>	-5.731	-36.856
<u>2010</u>	1.247	-16.334
<u>2011</u>	-7.419	-47.066
<u>2012</u>	-7.564	-47.126
<u>2013</u>	8.950	-8.838
<u>2014</u>	14.567	40.876
<u>2015</u>	22.313	28.164

Στον **πίνακα II** καταγράφονται τα ισοζύγια ροών μισθωτής απασχόλησης κατά το πρώτο τρίμηνο κάθε έτους, καθώς επίσης και τα ισοζύγια ροών μισθωτής απασχόλησης μηνός **Μαρτίου** για την περίοδο 2001 – 2015, με βάση και τα σχετικά στοιχεία από τον ΟΑΕΔ για την περίοδο πριν την εφαρμογή του πληροφοριακού συστήματος «ΕΡΓΑΝΗ».

Διάγραμμα I

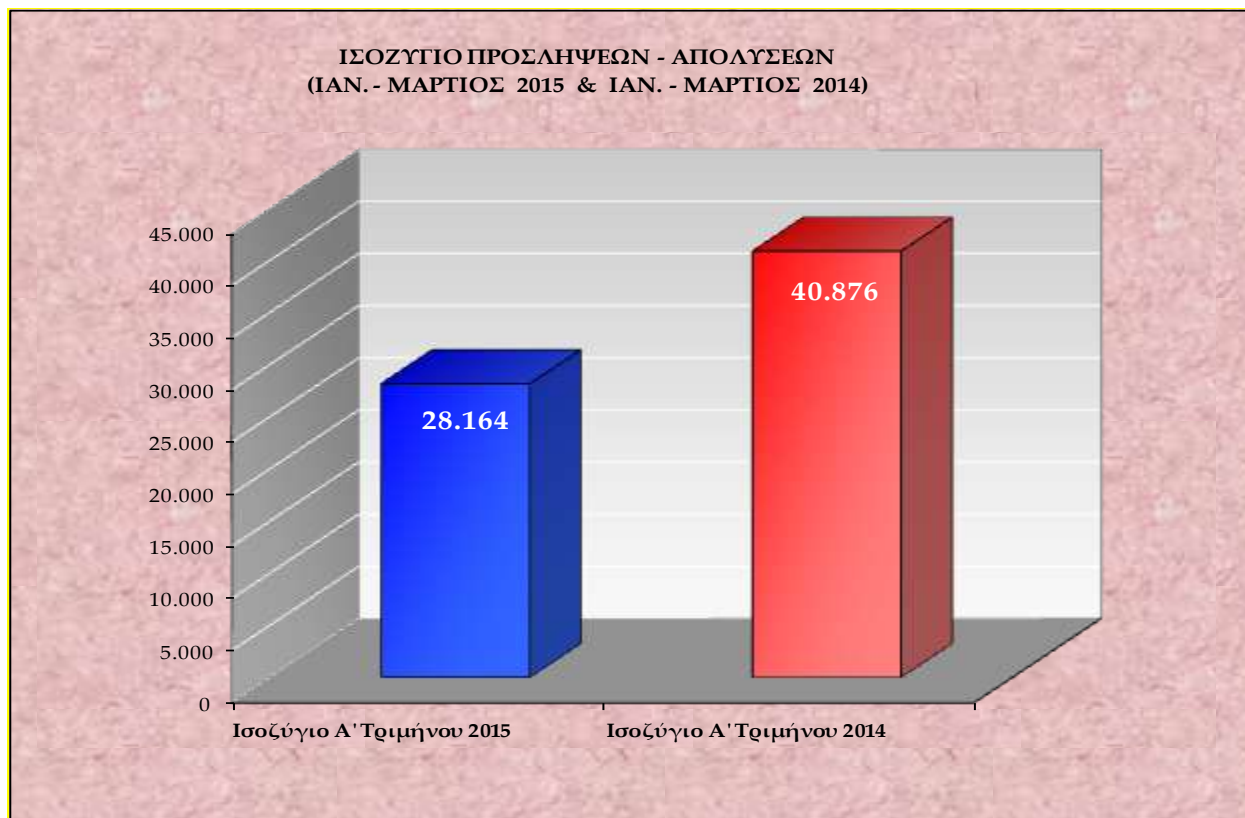

Στο **διάγραμμα I** αποτυπώνεται το ισοζύγιο προσλήψεων-απολύσεων Ιανουαρίου – Μαρτίου 2015 σε σχέση με το ισοζύγιο Ιανουαρίου – Μαρτίου 2014.

Διάγραμμα II

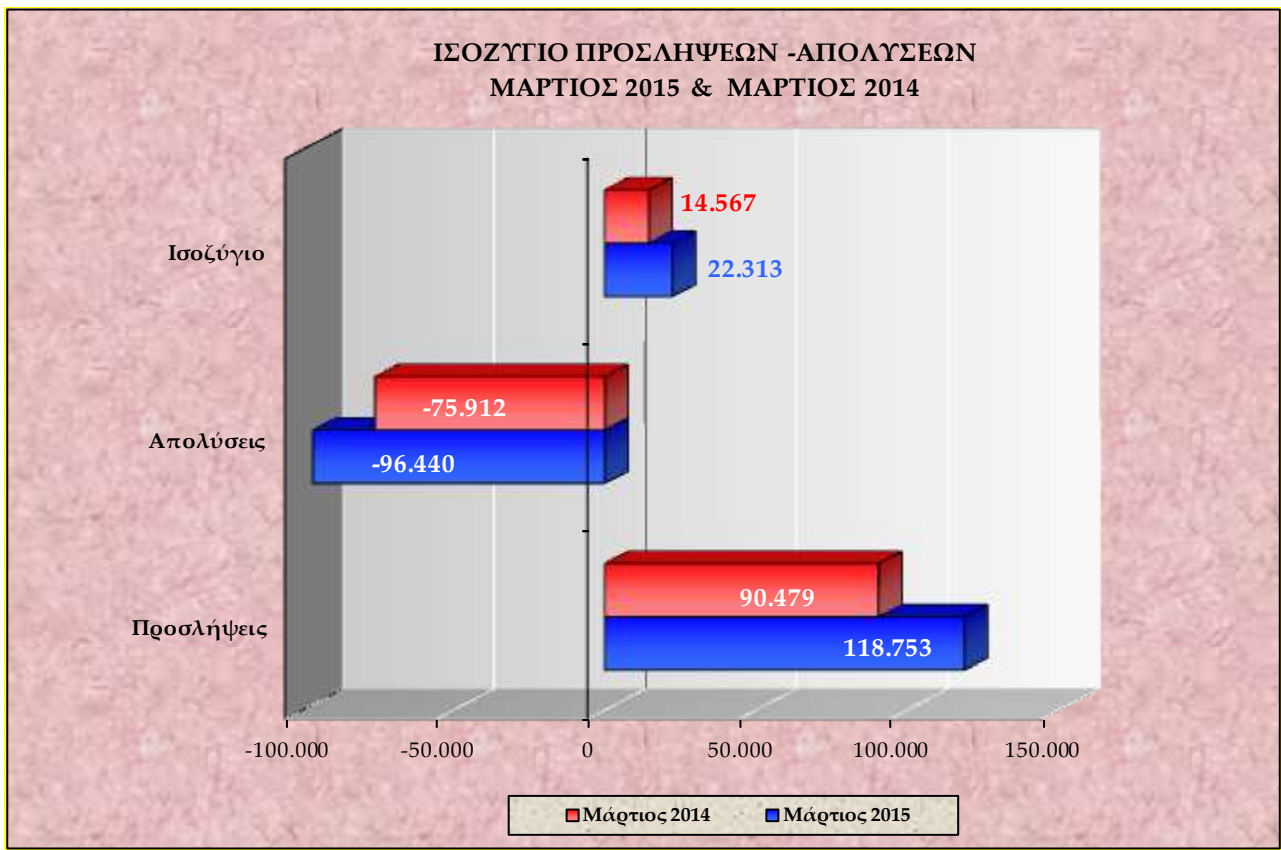

Στο **διάγραμμα II** αποτυπώνονται οι ροές μισθωτής απασχόλησης και το ισοζύγιο προσλήψεων-απολύσεων των μηνών Μαρτίου 2015 και Μαρτίου 2014.

Διάγραμμα III

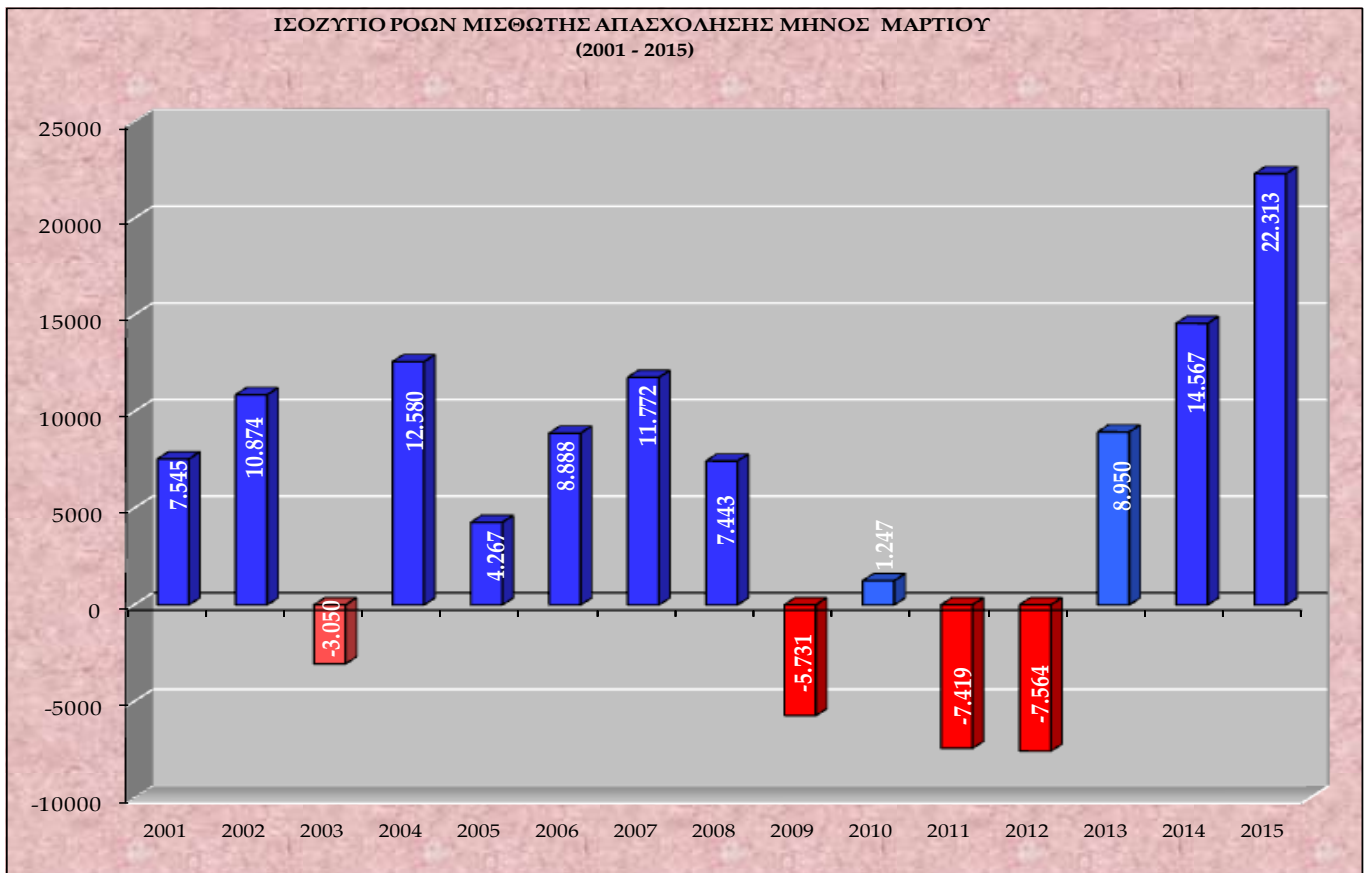

Στο **διάγραμμα III** αποτυπώνεται το ισοζύγιο ροών μισθωτής απασχόλησης μηνός Μαρτίου για τα έτη 2001 – 2015.

Διάγραμμα IV

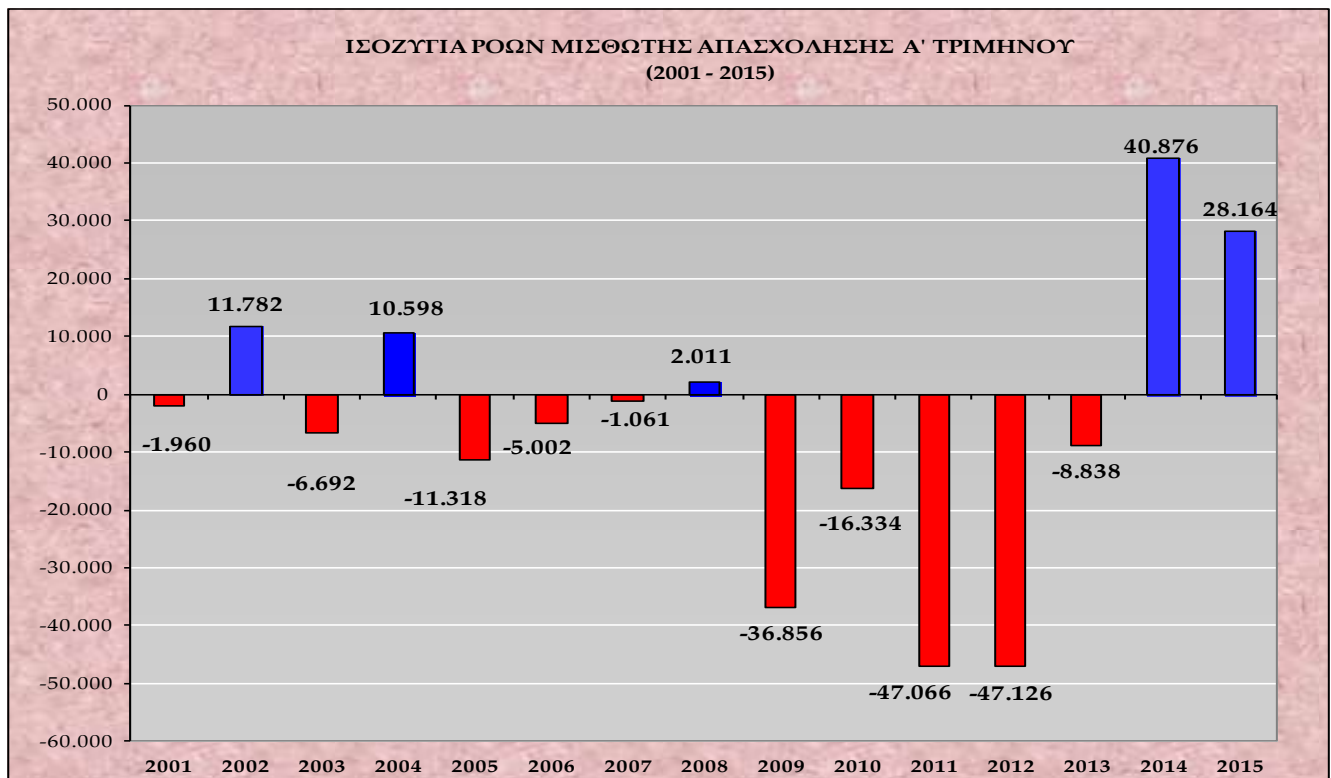

Στο **διάγραμμα IV** αποτυπώνεται το ισοζύγιο ροών μισθωτής απασχόλησης πρώτου τριμήνου για τα έτη 2001 – 2015.

Πίνακας III

ΚΑΘΑΡΕΣ ΡΟΕΣ	ΙΑΝ.	ΦΕΒ.	ΜΑΡ.	ΑΠΡ.	ΜΑΙΟΣ	ΙΟΥΝ.	ΙΟΥΛ.	ΑΥΓ.	ΣΕΠΤ.	ΟΚΤ.	ΝΟΕΜ.	ΔΕΚ.
2014	6.397	19.912	14.567	60.600	59.470	15.351	13.275	1.311	-3.960	-66.636	-20.331	-834
2015	-9.273	15.124	22.313									

Στον **πίνακα III** καταγράφονται οι καθαρές ροές μισθωτής απασχόλησης ανά μήνα του έτους 2014 και Α' τριμήνου 2015.

Διάγραμμα V

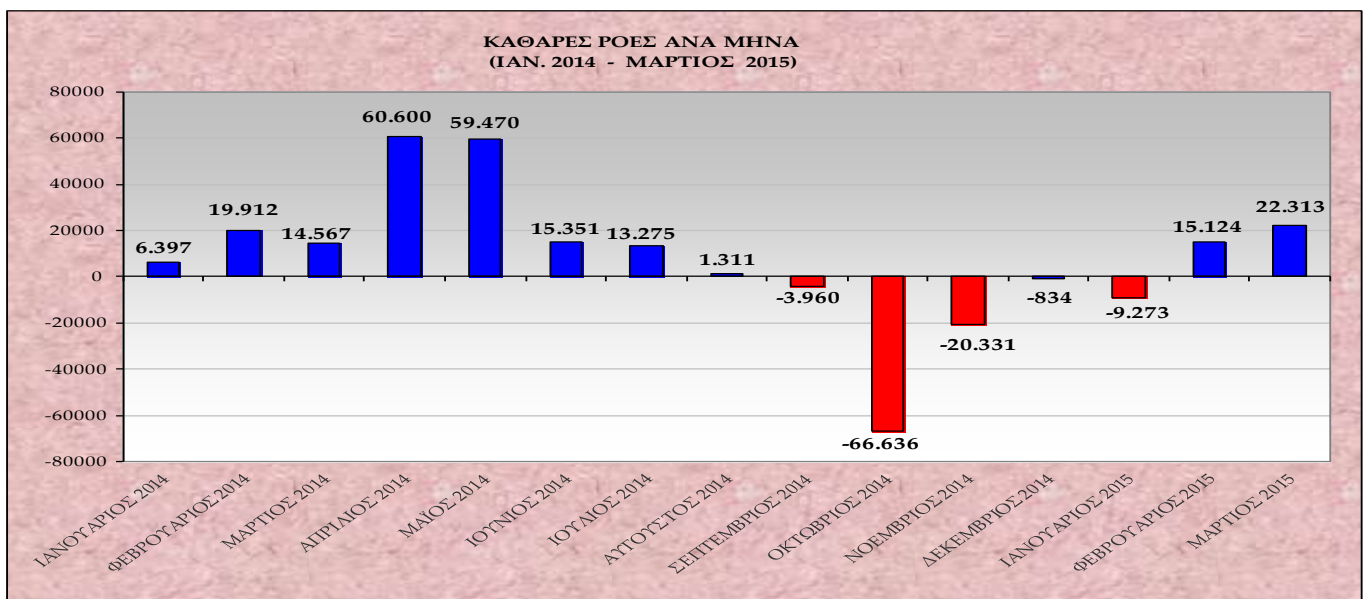

Στο **διάγραμμα V** αποτυπώνονται οι καθαρές ροές μισθωτής απασχόλησης (ισοζύγιο προσλήψεων – αποχωρήσεων) ανά μήνα του έτους 2014 και Α' τριμήνου 2015.

Διάγραμμα VI

ΠΡΟΣΛΗΨΕΙΣ - ΑΠΟΧΩΡΗΣΕΙΣ ΑΝΑ ΜΗΝΑ ΤΟΥ ΕΤΟΥΣ 2014 ΚΑΙ Α' ΤΡΙΜΗΝΟΥ 2015

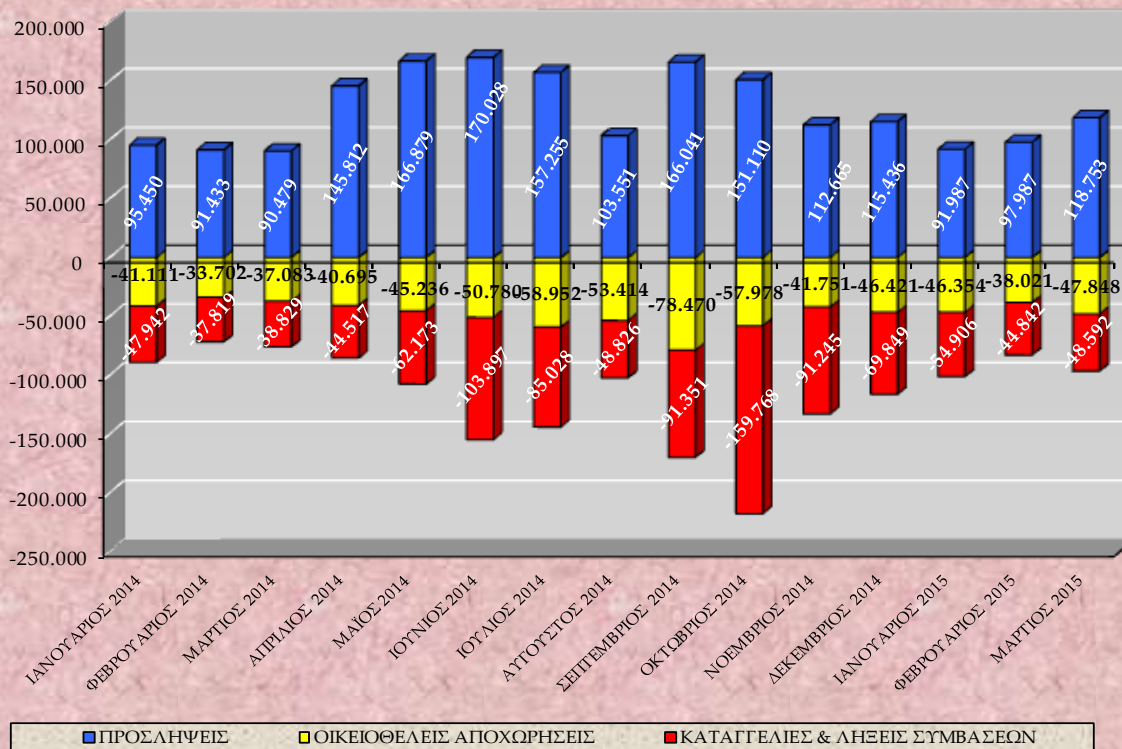

Στο **διάγραμμα VI** αποτυπώνονται οι προσλήψεις, οι καταγγελίες και λήξεις συμβάσεων, καθώς και οι οικειοθελείς αποχωρήσεις ανά μήνα του έτους 2014 και Α' τριμήνου του έτους 2015.

Διάγραμμα VII

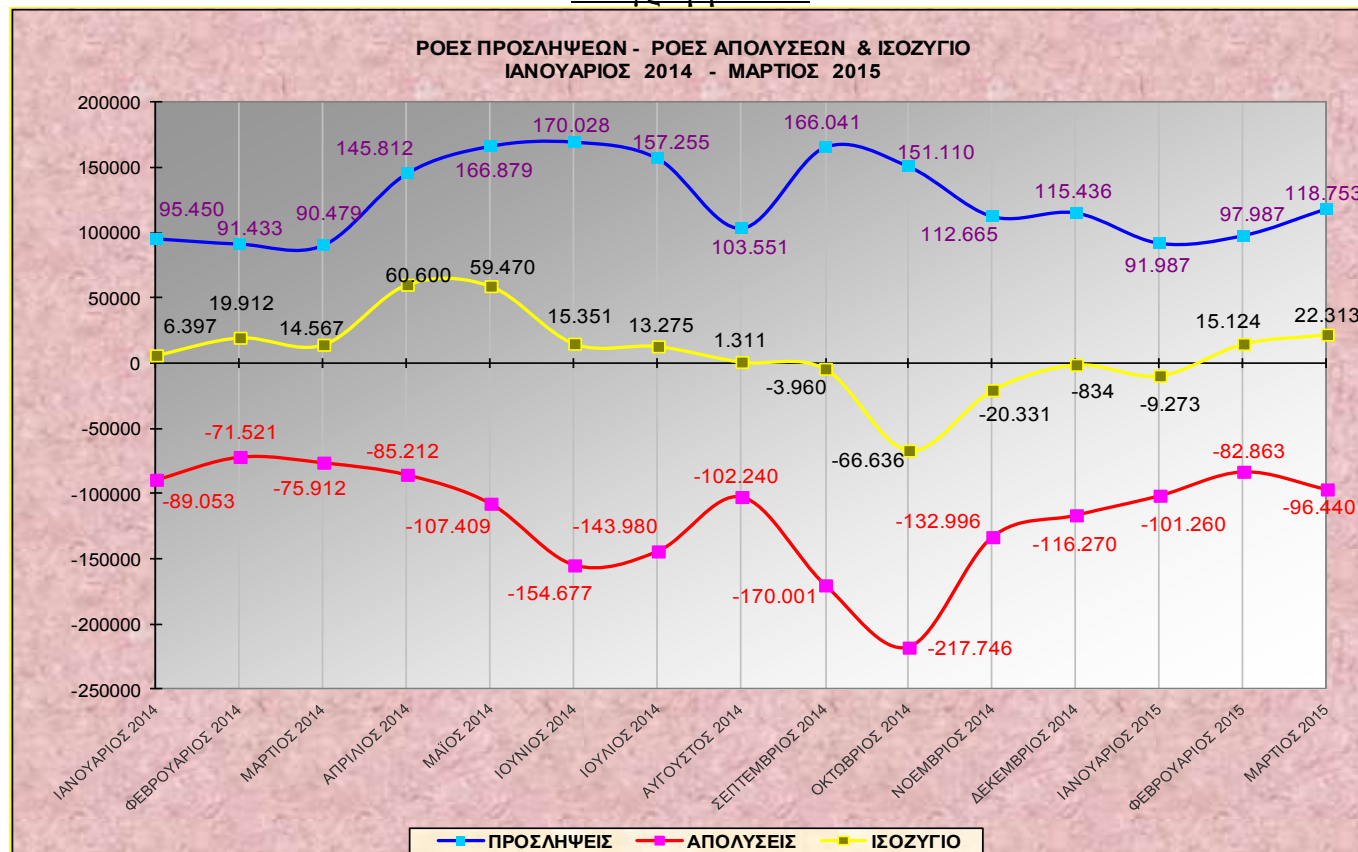

Στο **διάγραμμα VII** αποτυπώνονται οι ροές προσλήψεων – απολύσεων και το ισοζύγιο ανά μήνα του έτους 2014 και Α' τριμήνου του έτους 2015.

Πίνακας IV

ΜΗΝΑΣ	ΠΡΟΣΛΗΨΕΙΣ ΑΝΑ ΕΙΔΟΣ ΣΥΜΒΑΣΗΣ ΕΡΓΑΣΙΑΣ ΑΠΟ 01.01.2014 ΕΩΣ 31.03.2015			
	ΠΛΗΡΗΣ ΑΠΑΣΧΟΛΗΣΗ	ΜΕΡΙΚΗ ΑΠΑΣΧΟΛΗΣΗ	ΕΚ ΠΕΡΙΤΡΟΠΗΣ ΑΠΑΣΧΟΛΗΣΗ	ΣΥΝΟΛΟ ΠΡΟΣΛΗΨΕΩΝ
ΙΑΝΟΥΑΡΙΟΣ `14	51.987	32.674	10.789	95.450
ΦΕΒΡΟΥΑΡΙΟΣ `14	43.613	34.458	13.362	91.433
ΜΑΡΤΙΟΣ `14	47.167	32.231	11.081	90.479
ΑΠΡΙΛΙΟΣ `14	89.616	41.164	15.032	145.812
ΜΑΙΟΣ `14	95.296	54.132	17.451	166.879
ΙΟΥΝΙΟΣ `14	84.148	63.352	22.528	170.028
ΙΟΥΛΙΟΣ	75.825	56.907	24.523	157.255
ΑΥΓΟΥΣΤΟΣ `14	52.542	33.143	17.866	103.551
ΣΕΠΤΕΜΒΡΙΟΣ `14	70.152	71.482	24.407	166.041
ΟΚΤΩΒΡΙΟΣ `14	61.368	63.003	26.739	151.110
ΝΟΕΜΒΡΙΟΣ `14	50.442	42.564	19.659	112.665
ΔΕΚΕΜΒΡΙΟΣ `14	53.065	41.263	21.108	115.436
ΣΥΝΟΛΟ 2014	775.221	566.373	224.545	1.566.139
ΙΑΝΟΥΑΡΙΟΣ 2015	46.206	31.949	13.832	91.987
ΦΕΒΡΟΥΑΡΙΟΣ 2015	45.814	35.048	17.125	97.987
ΜΑΡΤΙΟΣ 2015	61.376	39.638	17.739	118.753
ΣΥΝΟΛΟ Α' ΤΡΙΜΗΝΟΥ 2015	153.396	106.635	48.696	308.727
ΣΥΝΟΛΟ 1/1/2014 – 31/3/2015	928.617	673.008	273.241	1.874.866

Στον **πίνακα IV** καταγράφονται οι νέες προσλήψεις, ανά είδος σύμβασης εργασίας από 01.01.2014 έως 31.03.2015.

Διάγραμμα VIII

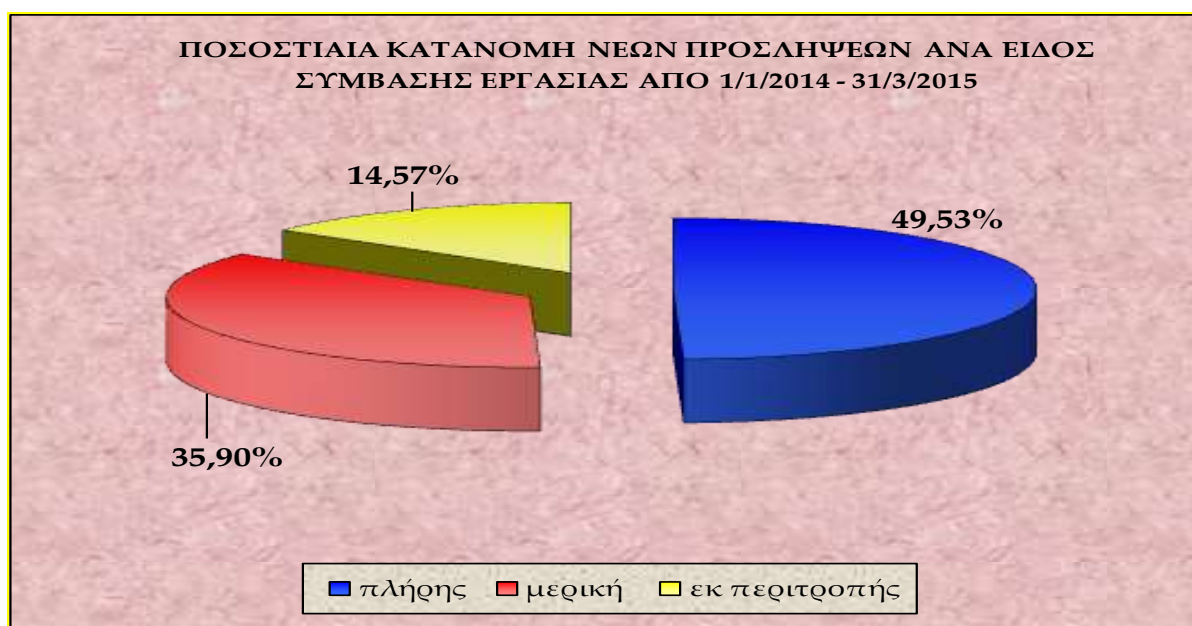

Στο **διάγραμμα VIII** αποτυπώνεται η ποσοστιαία κατανομή των νέων προσλήψεων ανά είδος σύμβασης εργασίας, για την περίοδο 01.01.2014 – 31.03.2015.

Πίνακας V

ΗΜΕΡΕΣ	Ε3 (α) (Αναγγελίες Πρόσληψης Πλήρους Απασχόλησης)	Ε3 (β) (Αναγγελίες Πρόσληψης Μερικής Απασχόλησης)	Ε3 (γ) (Αναγγελίες Πρόσληψης Περιτροπής Απασχόλησης)	Ε3 ΣΥΝΟΛΟ Αναγγελιών Πρόσληψης (α+β+γ)	Ε5 (Αναγγελίες Οικειοθελούς Αποχώρησης)	Ε6 (Καταγγελίες Συμβάσεων Αορίστου Χρόνου)	Ε7 (Λήξεις Συμβάσεων Ορισμένου χρόνου)	Ε5+Ε6+Ε7 ΣΥΝΟΛΟ Αποχωρήσεων	ΙΣΟΖΥΓΙΟ Ε3 - (Ε5+Ε6+Ε7)
1/3/2015	420	238	83	741	329	66	232	627	114
2/3/2015	3.681	2.056	452	6.189	3.640	1.559	3.104	8.303	-2.114
3/3/2015	2.483	1.547	495	4.525	2.561	1.190	1.500	5.251	-726
4/3/2015	1.833	1.395	516	3.744	1.916	1.171	1.178	4.265	-521
5/3/2015	2.240	1.711	843	4.794	3.390	1.126	913	5.429	-635
6/3/2015	2.512	2.396	1.317	6.225	3.516	1.156	1.209	5.881	344
7/3/2015	299	403	228	930	373	96	224	693	237
8/3/2015	370	203	73	646	414	76	158	648	-2
9/3/2015	2.743	1.629	430	4.802	2.434	747	1.405	4.586	216
10/3/2015	2.193	1.470	516	4.179	1.710	745	1.208	3.663	516
11/3/2015	1.686	1.394	536	3.616	1.317	709	706	2.732	884
12/3/2015	1.953	1.685	737	4.375	1.621	752	798	3.171	1.204
13/3/2015	2.778	2.438	1.359	6.575	1.686	713	679	3.078	3.497
14/3/2015	563	411	168	1.142	298	88	83	469	673
15/3/2015	231	150	66	447	303	54	70	427	20
16/3/2015	2.953	1.455	438	4.846	2.167	892	1.893	4.952	-106
17/3/2015	2.096	1.334	470	3.900	1.718	823	1.061	3.602	298
18/3/2015	1.828	1.317	603	3.748	1.301	629	773	2.703	1.045
19/3/2015	2.028	1.710	813	4.551	1.479	635	921	3.035	1.516
20/3/2015	2.611	2.499	1.482	6.592	1.508	697	885	3.090	3.502
21/3/2015	452	409	311	1.172	253	71	90	414	758
22/3/2015	251	141	89	481	220	18	49	287	194
23/3/2015	2.775	1.517	605	4.897	2.214	729	1.888	4.831	66
24/3/2015	2.682	1.898	1.239	5.819	1.708	620	1.521	3.849	1.970
25/3/2015	359	184	75	618	148	36	44	228	390
26/3/2015	2.294	1.503	874	4.671	1.985	707	1.269	3.961	710
27/3/2015	2.901	2.181	1.393	6.475	1.696	688	1.048	3.432	3.043
28/3/2015	600	398	270	1.268	357	88	253	698	570
29/3/015	284	209	50	543	316	31	88	435	108
30/3/2015	3.338	1.244	512	5.094	2.544	684	1.944	5.172	-78
31/3/2015	7.939	2.513	696	11.148	2.726	1.227	2.575	6.528	4.620
ΣΥΝΟΛΟ	61.376	39.638	17.739	118.753	47.848	18.823	29.769	96.440	22.313

Στον **πίνακα V** αποτυπώνονται αναλυτικά στοιχεία, σε ημερήσια βάση, για τις ροές μισθωτής απασχόλησης και το ισοζύγιο ροών από 01.03.2015 – 31.03.2015.

***Σημείωση:** Τα E3, E5, E6, E7 αφορούν στα αρχικά της ονομασίας των αντίστοιχων Εντύπων που υποβάλλονται από τους εργοδότες μέσω του Πληροφοριακού Συστήματος «ΕΡΓΑΝΗ» και αντιστοιχούν σε ηλεκτρονικά υποβαλλόμενες πράξεις. Συγκεκριμένα, ΕΝΤΥΠΟ 3 (E3): Αναγγελία πρόσληψης/ ΕΝΤΥΠΟ 5 (E5):Αναγγελία οικειοθελούς αποχώρησης μισθωτού/ ΕΝΤΥΠΟ 6 (E6): Καταγγελία σύμβασης εργασίας αορίστου χρόνου (με ή χωρίς προειδοποίηση) / ΕΝΤΥΠΟ 7 (E7): Βεβαίωση – Δήλωση εργοδότη για συμβάσεις ορισμένου χρόνου ή έργου

Διάγραμμα IX

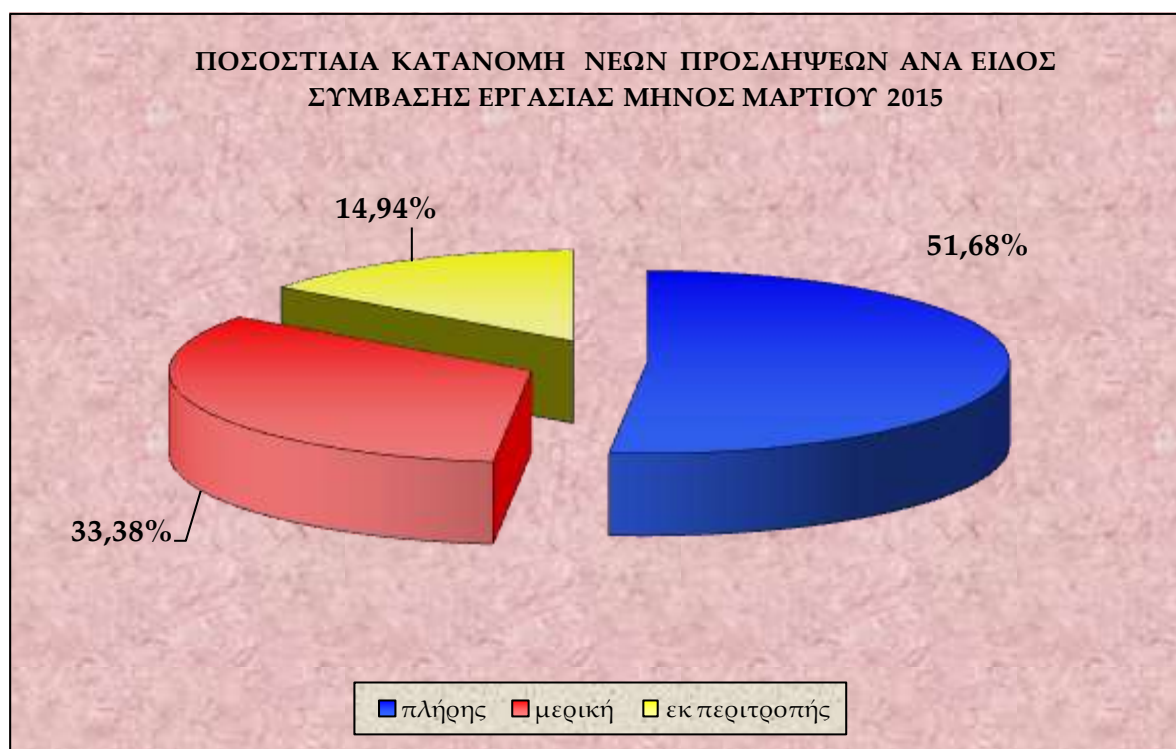

Στο **διάγραμμα IX** αποτυπώνεται η ποσοστιαία κατανομή των νέων προσλήψεων ανά είδος σύμβασης εργασίας, για το μήνα Μάρτιο 2015.

Πίνακας VI

Μετατροπές συμβάσεων εργασίας από πλήρη απασχόληση σε μερική απασχόληση	Μετατροπές συμβάσεων εργασίας από πλήρη απασχόληση σε εκ περιτροπής απασχόληση με συμφωνία εργαζόμενου και εργοδότη	Μετατροπές συμβάσεων εργασίας από πλήρη απασχόληση σε εκ περιτροπής απασχόληση με μονομερή απόφαση του εργοδότη
1.646	697	551

Στον **πίνακα VI** καταγράφονται οι συμβάσεις πλήρους απασχόλησης, που μετατράπηκαν σε μερική και σε εκ περιτροπής απασχόληση (κατόπιν συμφωνίας εργαζόμενου – εργοδότη ή μονομερούς απόφασης του εργοδότη), κατά το μήνα Μάρτιο 2015.

Πίνακας VII

ΦΥΛΟ	E3 (Αναγγελίες Πρόσληψης)	E5 (Αναγγελίες Οικειοθελούς Αποχώρησης)	E6 (Καταγγελίες Συμβάσεων Αορίστου Χρόνου)	E7 (Λήξεις Συμβάσεων Ορισμένου Χρόνου)	ΣΥΝΟΛΟ ΑΠΟΧΩΡΗΣΕΩΝ E5+E6+E7	ΙΣΟΖΥΓΙΟ E3-(E5+E6+E7)
Άνδρες	67.376	28.218	10.970	17.621	56.809	10.567
Γυναίκες	51.377	19.630	7.853	12.148	39.631	11.746
Σύνολο	118.753	47.848	18.823	29.769	96.440	22.313

Στον πίνακα VII καταγράφονται οι ροές και το ισοζύγιο ροών μισθωτής απασχόλησης, ανά φύλο για το μήνα Μάρτιο 2015.

Διάγραμμα X

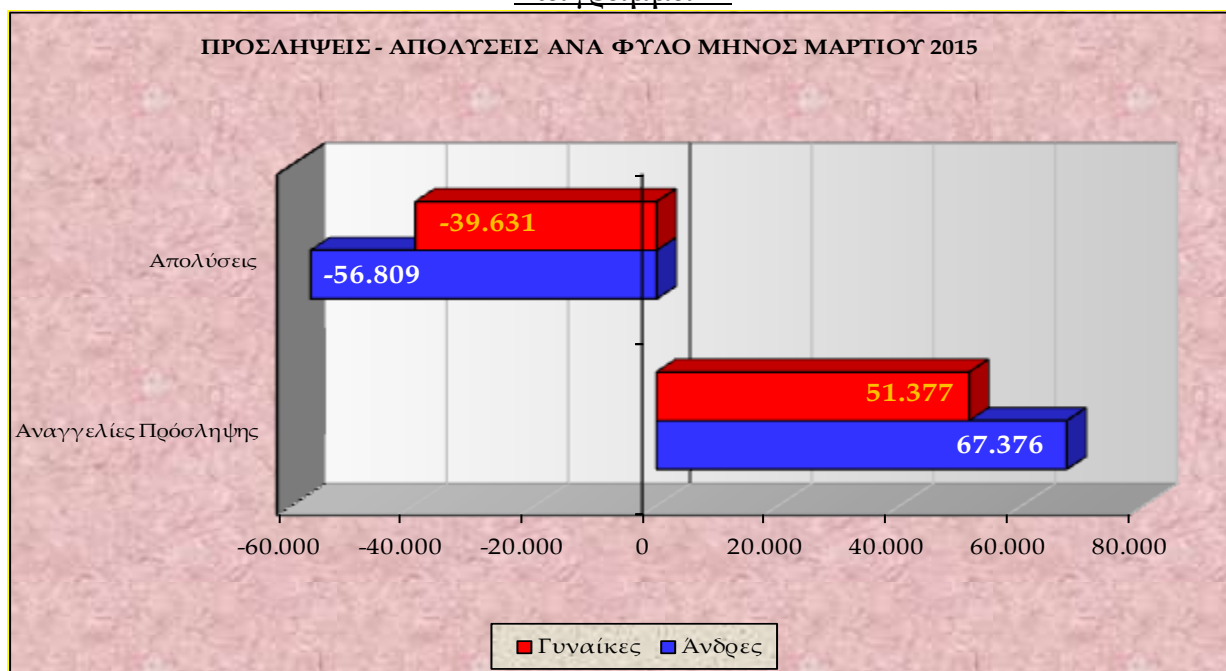

Στο διάγραμμα X αποτυπώνονται οι προσλήψεις - απολύσεις ανά φύλο για το μήνα Μάρτιο του έτους 2015.

Πίνακας VIII

ΗΛΙΚΙΑΚΗ ΟΜΑΔΑ	E3 (Αναγγελίες Πρόσληψης)	E5 (Αναγγελίες Οικειοθελούς Αποχώρησης)	E6 (Καταγγελίες Συμβάσεων Αορίστου Χρόνου)	E7 (Λήξεις Συμβάσεων Ορισμένου Χρόνου)	ΣΥΝΟΛΟ ΑΠΟΧΩΡΗΣΕΩΝ E5+E6+E7	ΙΣΟΖΥΓΙΟ E3-(E5+E6+E7)
15 - 24	19.230	8.293	1.627	4.734	14.654	4.576
25 - 29	21.721	10.226	3.083	4.790	18.099	3.622
30 - 44	50.703	20.792	8.793	12.526	42.111	8.592
45 - 64	26.618	8.351	5.216	7.565	21.132	5.486
64 +	481	186	104	154	444	37
ΣΥΝΟΛΟ	118.753	47.848	18.823	29.769	96.440	22.313

Στον πίνακα VIII καταγράφονται οι ροές μισθωτής απασχόλησης και το ισοζύγιο ροών μισθωτής απασχόλησης ανά ηλικιακή ομάδα για το μήνα Μάρτιο 2015.

Διάγραμμα XI



Στο **διάγραμμα XI** αποτυπώνεται το ισοζύγιο προσλήψεων-απολύσεων ανά ηλικιακή ομάδα κατά το μήνα Μάρτιο 2015.

Πίνακας IX

ΔΡΑΣΤΗΡΙΟΤΗΤΑ	Ε3 (Αναγγελίες Πρόσληψης)	Ε5 (Αναγγελίες Οικειοθελούς Αποχώρησης)	Ε6 (Καταγγελίες Συμβάσεων Λογίστου Χρόνου)	Ε7 (Λήξεις Συμβάσεων Ορισμένου Χρόνου)	ΣΥΝΟΛΟ ΑΠΟΧ/ΣΕΩΝ Ε5+Ε6+Ε7	ΙΣΟΖΥΓΙΟ Ε3 - (Ε5+Ε6+Ε7)
Καταλύματα	13.504	924	423	3.796	5.143	8.361
Λιανικό εμπόριο	9.600	4.057	2.492	642	7.191	2.409
Χονδρικό εμπόριο	8.304	3.721	1.938	1.307	6.966	1.338
Εκπαίδευση	3.209	754	226	987	1.967	1.242
Δραστηριότητες υπηρεσιών εστίασης	27.942	17.494	3.444	5.792	26.730	1.212
Επιστημονική έρευνα και ανάπτυξη	174	65	29	106	200	-26
Δραστηριότητες παροχής προστασίας και έρευνας	2.089	828	463	862	2.153	-64
Τηλεπικοινωνίες	604	370	146	310	826	-222
Δημιουργικές δραστηριότητες, τέχνες και διασκέδαση	1.451	565	225	1.431	2.221	-770
Δραστηριότητες κεντρικών γραφείων· δραστηριότητες παροχής συμβουλών διαχείρισης	2.463	3.567	208	1.497	5.272	-2.809

Στον **πίνακα IX** καταγράφονται οι Κωδικοί Αριθμοί Δραστηριότητας (ΚΑΔ) με τα πέντε (5) υψηλότερα θετικά και τα πέντε (5) υψηλότερα αρνητικά ισοζύγια προσλήψεων - απολύσεων μηνός Μαρτίου 2015.

Πίνακας Χ

ΕΙΔΙΚΟΤΗΤΑ	Ε3 (Αναγγελίες Πρόσληψης)	Ε5 (Αναγγελίες Οικειοθελούς Αποχώρησης)	Ε6 (Καταγγελίες Συμβάσεων Αορίστου Χρόνου)	Ε7 (Λήξεις Συμβάσεων Ορισμένου Χρόνου)	ΣΥΝΟΛΟ ΑΠΟΧ/ΣΕΩΝ Ε5+Ε6+Ε7	ΙΣΟΖΥΓΙΟ Ε3 - (Ε5+Ε6+Ε7)
Ανειδίκευτοι εργάτες	8.842	2.713	1.534	1.702	5.949	2.893
Πωλητές	9.596	3.404	2.084	1.655	7.143	2.453
Καμαριέρες σε Ξενοδοχεία και οικίες	3.286	134	86	756	976	2.310
Σερβιτόροι και Μπάρμαν	16.101	8.654	1.837	3.779	14.270	1.831
Υπάλληλοι γραφείου	15.307	6.836	2.875	3.918	13.629	1.678
Οδηγοί διαφόρων επαγγελματικών οχημάτων	5.120	1.872	834	914	3.620	1.500
Μάγειροι ξενοδοχείων και εστιατορίων	5.865	2.909	825	824	4.558	1.307
Υπάλληλοι υποδοχής πελατών	2.065	392	159	447	998	1.067
Διδακτικό προσωπικό	1.849	377	95	356	828	1.021
Γυμναστές Αθλητικών Χώρων, Προπονητές αγωνισμάτων	669	155	40	58	253	416

Στον **πίνακα Χ** καταγράφονται τα δέκα επαγγέλματα, ανά Στατιστική Ταξινόμηση Επαγγελματιών (ΣΤΕΠ), με τα υψηλότερα θετικά ισοζύγια προσλήψεων – απολύσεων, για το μήνα Μάρτιο του έτους 2015.

Πίνακας ΧΙ

ΠΕΡΙΦΕΡΕΙΑ	Αριθμός Επιχειρησιακών	Αριθμός Εργαζομένων	Ποσοστό Μεταβολής Μισθού (%)
Αν. Μακεδονίας & Θράκης	-	-	-
Αττικής	4	2.480	-5,19%
Βορείου Αιγαίου	-	-	-
Δυτικής Ελλάδας	-	-	-
Δυτικής Μακεδονίας	-	-	-
Ηπείρου	-	-	-
Θεσσαλίας	-	-	-
Ιονίων Νήσων	-	-	-
Κεντρικής Μακεδονίας	2	14	-24%
Κρήτης	-	-	-
Νοτίου Αιγαίου	-	-	-
Πελοποννήσου	-	-	-
Στερεάς Ελλάδας	-	-	-
ΣΥΝΟΛΟ	6	2.494	-5,3%

Στον **πίνακα ΧΙ** παρουσιάζονται τα στοιχεία των επιχειρησιακών συμβάσεων που κατατέθηκαν, ανά περιφέρεια, κατά το μήνα Μάρτιο 2015, και προβλέπουν μεταβολή μισθού.

***Σημείωση:** Κατά το διάστημα 01.03.2015 – 31.03.2015, κατατέθηκαν στο «ΠΣ ΕΡΓΑΝΗ» είκοσι (20) επιπλέον έγκυρες επιχειρησιακές συμβάσεις που αφορούσαν 7.268 εργαζόμενους, στις οποίες δεν υπήρξε καμία μεταβολή μισθού.

Πίνακας XII

ΠΕΡΙΦΕΡΕΙΑ	Ε3 (Αναγγελίες Πρόσληψης)	Ε5 (Αναγγελίες Οικειοθελούς Αποχώρησης)	Ε6 (Καταγγελίες Συμβάσεων Αορίστου Χρόνου)	Ε7 (Λήξεις Συμβάσεων Ορισμένου Χρόνου)	ΣΥΝΟΛΟ ΑΠΟΧ/ΣΕΩΝ Ε5+Ε6+Ε7	ΙΣΟΖΥΓΙΟ Ε3-(Ε5+Ε6+Ε7)
Αν. Μακεδ. & Θράκης	4.355	1.702	770	928	3.400	955
Αττικής	52.981	25.561	9.104	14.007	48.672	4.309
Βορείου Αιγαίου	982	536	183	231	950	32
Δυτικής Ελλάδας	5.330	1.960	963	1.690	4.613	717
Δυτικής Μακεδονίας	1.962	902	480	491	1.873	89
Ηπείρου	2.344	1.016	364	637	2.017	327
Θεσσαλίας	5.273	2.087	868	1.405	4.360	913
Ιονίων Νήσων	2.632	508	201	517	1.226	1.406
Κεντρικής Μακεδονίας	17.290	6.975	3.181	4.169	14.325	2.965
Κρήτης	10.454	2.718	866	2.525	6.109	4.345
Νοτίου Αιγαίου	7.366	1.026	391	896	2.313	5.053
Πελοποννήσου	4.238	1.717	852	1.317	3.886	352
Στερεάς Ελλάδας	3.546	1.140	600	956	2.696	850
ΣΥΝΟΛΟ	118.753	47.848	18.823	29.769	96.440	22.313

Στον πίνακα XII καταγράφονται οι ροές μισθωτής απασχόλησης και το ισοζύγιο, συνοπτικά ανά περιφέρεια για το μήνα Μάρτιο 2015.

Διάγραμμα XII

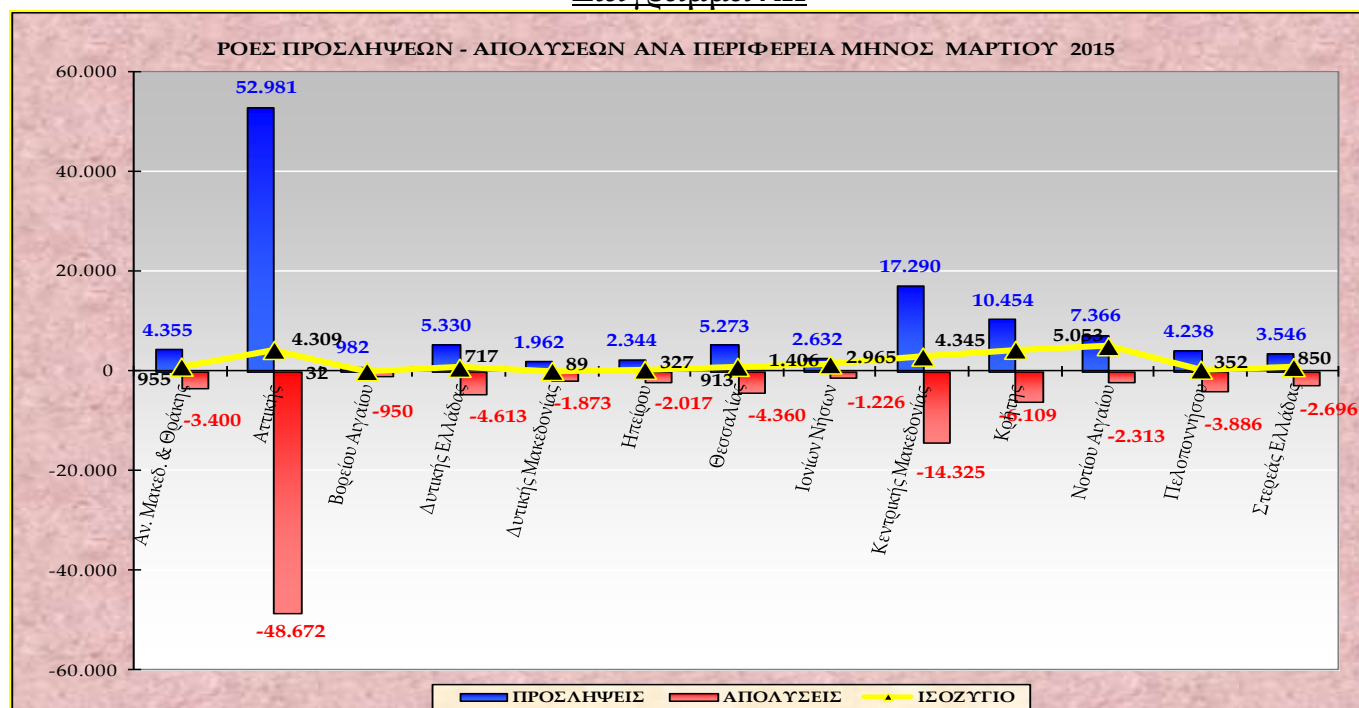

Στο διάγραμμα XII αποτυπώνονται οι ροές προσλήψεων – απολύσεων και το ισοζύγιο ανά περιφέρεια κατά το μήνα Μάρτιο 2015.

Στον πίνακα XIII που ακολουθεί καταγράφεται το ισοζύγιο ροών μισθωτής απασχόλησης από 01.03.2015 – 31.03.2015, ανά Περιφερειακή Ενότητα και αντίστοιχα στον πίνακα XIV καταγράφεται το ισοζύγιο ροών μισθωτής απασχόλησης από 01.01.2015 – 31.03.2015, ανά Περιφερειακή Ενότητα.

Πίνακας XIII

ΜΑΡΤΙΟΣ 2015 ΠΕΡΙΦΕΡΕΙΑ	ΠΕΡΙΦΕΡΕΙΑΚΗ ΕΝΟΤΗΤΑ	Ε3 (Αναγγελίες Πρόσληψης)	Ε5 (Αναγγελίες Οικειοθελούς Αποχώρησης)	Ε6 (Καταγγελίες Συμβάσεων Αορίστου Χρόνου)	Ε7 (Λήξεις Συμβάσεων Ορισμένου Χρόνου)	ΣΥΝΟΛΟ ΑΠΟΧ/ΣΕΩΝ Ε5+Ε6+Ε7	ΙΣΟΖΥΓΙΟ Ε3 -(Ε5+Ε6+Ε7)
ΑΝΑΤΟΛΙΚΗΣ ΜΑΚΕΔΟΝΙΑΣ, ΘΡΑΚΗΣ	ΔΡΑΜΑΣ	613	287	106	162	555	58
	ΕΒΡΟΥ	804	322	167	201	690	114
	ΘΑΣΟΥ	183	35	19	61	115	68
	ΚΑΒΑΛΑΣ	1.310	359	244	141	744	566
	ΞΑΝΘΗΣ	820	346	135	232	713	107
	ΡΟΔΟΠΗΣ	625	353	99	131	583	42
ΑΤΤΙΚΗΣ	ΑΝΑΤΟΛΙΚΗΣ ΑΤΤΙΚΗΣ	6.226	2.202	1.051	1.213	4.466	1.760
	ΒΟΡΕΙΟΥ ΤΟΜΕΑ ΑΘΗΝΩΝ	10.068	6.799	1.537	3.033	11.369	-1.301
	ΔΥΤΙΚΗΣ ΑΤΤΙΚΗΣ	2.440	1.010	468	193	1.671	769
	ΔΥΤΙΚΟΥ ΤΟΜΕΑ ΑΘΗΝΩΝ	3.559	1.730	682	407	2.819	740
	ΚΕΝΤΡΙΚΟΥ ΤΟΜΕΑ ΑΘΗΝΩΝ	17.836	7.544	2.506	6.712	16.762	1.074
	ΝΗΣΩΝ	364	120	59	60	239	125
	ΝΟΤΙΟΥ ΤΟΜΕΑ ΑΘΗΝΩΝ	7.174	3.953	1.182	1.352	6.487	687
	ΠΕΙΡΑΙΩΣ	5.314	2.203	1.619	1.037	4.859	455
ΒΟΡΕΙΟΥ ΑΙΓΑΙΟΥ	ΙΚΑΡΙΑΣ	17	4	5	13	22	-5
	ΛΕΣΒΟΥ	432	239	92	64	395	37
	ΛΗΜΝΟΥ	57	29	9	15	53	4
	ΣΑΜΟΥ	159	139	30	65	234	-75
	ΧΙΟΥ	317	125	47	74	246	71
ΔΥΤΙΚΗΣ ΕΛΛΑΔΑΣ	ΑΙΤΩΛΟΑΚΑΡΝΑΝΙΑΣ	968	352	200	230	782	186
	ΑΧΑΪΑΣ	3.385	1.321	486	1.329	3.136	249
	ΗΛΕΙΑΣ	977	287	277	131	695	282
ΔΥΤΙΚΗΣ ΜΑΚΕΔΟΝΙΑ	ΓΡΕΒΕΝΩΝ	143	131	29	24	184	-41
	ΚΑΣΤΟΡΙΑΣ	609	280	133	237	650	-41
	ΚΟΖΑΝΗΣ	1.005	424	263	147	834	171
	ΦΛΩΡΙΝΑΣ	205	67	55	83	205	0
ΗΠΕΙΡΟΥ	ΑΡΤΑΣ	271	128	69	40	237	34
	ΘΕΣΠΡΩΤΙΑΣ	276	125	62	93	280	-4
	ΙΩΑΝΝΙΝΩΝ	1.552	655	191	447	1.293	259
	ΠΡΕΒΕΖΑΣ	245	108	42	57	207	38
ΘΕΣΣΑΛΙΑΣ	ΚΑΡΔΙΤΣΑΣ	492	294	92	34	420	72
	ΛΑΡΙΣΑΣ	2.234	732	363	677	1.772	462
	ΜΑΓΝΗΣΙΑΣ	1.416	601	287	289	1.177	239
	ΣΠΟΡΑΔΩΝ	42	11	14	7	32	10
	ΤΡΙΚΑΛΩΝ	1.089	449	112	398	959	130

ΜΑΡΤΙΟΣ 2015 ΠΕΡΙΦΕΡΕΙΑ (συνέχεια)	ΠΕΡΙΦΕΡΕΙΑΚΗ ΕΝΟΤΗΤΑ	Ε3 (Αναγγελίες Πρόσληψης)	Ε5 (Αναγγελίες Οικειοθελούς Αποχώρησης)	Ε6 (Καταγγελίες Συμβάσεων Αορίστου Χρόνου)	Ε7 (Λήξεις Συμβάσεων Ορισμένου Χρόνου)	ΣΥΝΟΛΟ ΑΠΟΧ/ΣΕΩΝ Ε5+Ε6+Ε7	ΙΣΟΖΥΓΙΟ Ε3 -(Ε5+Ε6+Ε7)
ΙΟΝΙΩΝ ΝΗΣΩΝ	ΖΑΚΥΝΘΟΥ	383	72	44	84	200	183
	ΙΘΑΚΗΣ	1	0	3	2	5	-4
	ΚΕΡΚΥΡΑΣ	1.813	292	107	366	765	1.048
	ΚΕΦΑΛΛΗΝΙΑΣ	244	55	25	40	120	124
	ΛΕΥΚΑΔΑΣ	191	89	22	25	136	55
ΚΕΝΤΡΙΚΗΣ ΜΑΚΕΔΟΝΙΑΣ	ΗΜΑΘΙΑΣ	839	284	210	274	768	71
	ΘΕΣΣΑΛΟΝΙΚΗΣ	11.897	4.781	2.160	2.949	9.890	2.007
	ΚΙΛΚΙΣ	540	198	133	134	465	75
	ΠΕΛΛΑΣ	1.235	822	123	193	1.138	97
	ΠΙΕΡΙΑΣ	692	363	170	104	637	55
	ΣΕΡΡΩΝ	816	263	157	204	624	192
	ΧΑΛΚΙΔΙΚΗΣ	1.271	264	228	311	803	468
ΚΡΗΤΗΣ	ΗΡΑΚΛΕΙΟΥ	4.830	1.141	461	1.104	2.706	2.124
	ΛΑΣΙΘΙΟΥ	1.684	674	103	460	1.237	447
	ΡΕΘΥΜΝΟΥ	1.155	286	107	248	641	514
	ΧΑΝΙΩΝ	2.785	617	195	713	1.525	1.260
ΝΟΤΙΟΥ ΑΙΓΑΙΟΥ	ΑΝΔΡΟΥ	43	2	1	1	4	39
	ΘΗΡΑΣ	1.340	163	55	36	254	1.086
	ΚΑΛΥΜΝΟΥ	103	16	16	28	60	43
	ΚΑΡΠΑΘΟΥ	20	4	5	10	19	1
	ΚΕΑΣ-ΚΥΘΟΝΟΥ	4	5	3	0	8	-4
	ΚΩ	1.306	130	30	106	266	1.040
	ΜΗΛΟΥ	44	8	10	13	31	13
	ΜΥΚΟΝΟΥ	448	73	20	33	126	322
	ΝΑΞΟΥ	96	16	10	20	46	50
	ΠΑΡΟΥ	163	30	19	26	75	88
	ΡΟΔΟΥ	3.343	472	186	428	1.086	2.257
	ΣΥΡΟΥ	413	98	35	187	320	93
ΤΗΝΟΥ	43	9	1	8	18	25	
ΠΕΛΟΠΟΝΝΗΣΟΥ	ΑΡΓΟΛΙΔΑΣ	1.046	518	256	402	1.176	-130
	ΑΡΚΑΔΙΑΣ	503	193	92	184	469	34
	ΚΟΡΙΝΘΙΑΣ	1.105	427	187	306	920	185
	ΛΑΚΩΝΙΑΣ	369	204	85	162	451	-82
	ΜΕΣΣΗΝΙΑΣ	1.215	375	232	263	870	345
ΣΤΕΡΕΑΣ ΕΛΛΑΔΑΣ	ΒΟΙΩΤΙΑΣ	936	362	216	194	772	164
	ΕΥΒΟΙΑΣ	1.400	416	195	433	1.044	356
	ΕΥΡΥΤΑΝΙΑΣ	51	21	6	23	50	1
	ΦΘΙΩΤΙΔΑΣ	995	284	144	279	707	288
	ΦΩΚΙΔΑΣ	164	57	39	27	123	41
ΣΥΝΟΛΟ		118.753	47.848	18.823	29.769	96.440	22.313

Πίνακας XIV

01.01.2015 – 31.03.2015 ΠΕΡΙΦΕΡΕΙΑ	ΠΕΡΙΦΕΡΕΙΑΚΗ ΕΝΟΤΗΤΑ	Ε3 (Αναγγελίες Πρόσληψης)	Ε5 (Αναγγελίες Οικειοθελούς Αποχώρησης)	Ε6 (Καταγγελίες Συμβάσεων Αορίστου Χρόνου)	Ε7 (Λήξεις Συμβάσεων Ορισμένου Χρόνου)	ΣΥΝΟΛΟ ΑΠΟΧ/ΣΕΩΝ Ε5+Ε6+Ε7	ΙΣΟΖΥΓΙΟ Ε3 -(Ε5+Ε6+Ε7)
<u>ΑΝΑΤΟΛΙΚΗΣ ΜΑΚΕΔΟΝΙΑΣ, ΘΡΑΚΗΣ</u>	ΔΡΑΜΑΣ	1.918	816	369	462	1.647	271
	ΕΒΡΟΥ	2.282	1.127	551	526	2.204	78
	ΘΑΣΟΥ	442	95	82	256	433	9
	ΚΑΒΑΛΑΣ	3.162	996	810	732	2.538	624
	ΞΑΝΘΗΣ	2.294	882	362	677	1.921	373
	ΡΟΔΟΠΗΣ	1.986	1.098	267	455	1.820	166
<u>ΑΤΤΙΚΗΣ</u>	ΑΝΑΤΟΛΙΚΗΣ ΑΤΤΙΚΗΣ	17.031	6.113	3.206	4.400	13.719	3.312
	ΒΟΡΕΙΟΥ ΤΟΜΕΑ ΑΘΗΝΩΝ	27.347	14.010	4.510	8.394	26.914	433
	ΔΥΤΙΚΗΣ ΑΤΤΙΚΗΣ	6.117	2.762	1.422	660	4.844	1.273
	ΔΥΤΙΚΟΥ ΤΟΜΕΑ ΑΘΗΝΩΝ	9.717	5.402	1.932	1.203	8.537	1.180
	ΚΕΝΤΡΙΚΟΥ ΤΟΜΕΑ ΑΘΗΝΩΝ	48.276	22.223	7.355	20.363	49.941	-1.665
	ΝΗΣΩΝ	877	340	185	219	744	133
	ΝΟΤΙΟΥ ΤΟΜΕΑ ΑΘΗΝΩΝ	21.206	11.026	3.733	5.604	20.363	843
	ΠΕΙΡΑΙΩΣ	14.671	6.142	4.041	2.543	12.726	1.945
<u>ΒΟΡΕΙΟΥ ΑΙΓΑΙΟΥ</u>	ΙΚΑΡΙΑΣ	30	11	16	28	55	-25
	ΛΕΣΒΟΥ	1.132	701	264	252	1.217	-85
	ΛΗΜΝΟΥ	222	162	27	29	218	4
	ΣΑΜΟΥ	559	258	88	173	519	40
	ΧΙΟΥ	892	455	143	259	857	35
<u>ΔΥΤΙΚΗΣ ΕΛΛΑΔΑΣ</u>	ΑΙΤΩΛΟΑΚΑΡΝΑΝΙΑΣ	2.290	881	568	493	1.942	348
	ΑΧΑΪΑΣ	9.662	3.740	1.484	3.319	8.543	1.119
	ΗΛΕΙΑΣ	2.214	769	746	365	1.880	334
<u>ΔΥΤΙΚΗΣ ΜΑΚΕΔΟΝΙΑ</u>	ΓΡΕΒΕΝΩΝ	473	295	115	70	480	-7
	ΚΑΣΤΟΡΙΑΣ	1.418	656	499	567	1.722	-304
	ΚΟΖΑΝΗΣ	2.904	1.251	859	671	2.781	123
	ΦΛΩΡΙΝΑΣ	629	255	208	196	659	-30
<u>ΗΠΕΙΡΟΥ</u>	ΑΡΤΑΣ	748	322	220	158	700	48
	ΘΕΣΠΡΩΤΙΑΣ	785	417	158	219	794	-9
	ΙΩΑΝΝΙΝΩΝ	4.333	2.043	630	1.526	4.199	134
	ΠΡΕΒΕΖΑΣ	631	295	118	185	598	33
<u>ΘΕΣΣΑΛΙΑΣ</u>	ΚΑΡΔΙΤΣΑΣ	1.325	823	408	250	1.481	-156
	ΛΑΡΙΣΑΣ	5.919	2.217	1.112	1.874	5.203	716
	ΜΑΓΝΗΣΙΑΣ	4.179	2.183	943	1.032	4.158	21
	ΣΠΟΡΑΔΩΝ	102	30	40	40	110	-8
	ΤΡΙΚΑΛΩΝ	2.944	1.390	515	1.465	3.370	-426

01.01.2015 – 31.03.2015 ΠΕΡΙΦΕΡΕΙΑ (συνέχεια)	ΠΕΡΙΦΕΡΕΙΑΚΗ ΕΝΟΤΗΤΑ	Ε3 (Αναγγελίες Πρόσληψης)	Ε5 (Αναγγελίες Οικειοθελούς Αποχώρησης)	Ε6 (Καταγγελίες Συμβάσεων Αορίστου Χρόνου)	Ε7 (Λήξεις Συμβάσεων Ορισμένου Χρόνου)	ΣΥΝΟΛΟ ΑΠΟΧ/ΣΕΩΝ Ε5+Ε6+Ε7	ΙΣΟΖΥΓΙΟ Ε3 -(Ε5+Ε6+Ε7)
ΙΟΝΙΩΝ ΝΗΣΩΝ	ΖΑΚΥΝΘΟΥ	806	216	108	361	685	121
	ΙΘΑΚΗΣ	4	3	9	10	22	-18
	ΚΕΡΚΥΡΑΣ	3.486	694	419	1.303	2.416	1.070
	ΚΕΦΑΛΛΗΝΙΑΣ	450	137	94	163	394	56
	ΛΕΥΚΑΔΑΣ	456	243	82	107	432	24
ΚΕΝΤΡΙΚΗΣ ΜΑΚΕΔΟΝΙΑΣ	ΗΜΑΘΙΑΣ	2.512	869	670	1.119	2.658	-146
	ΘΕΣΣΑΛΟΝΙΚΗΣ	32.327	13.345	6.664	8.480	28.489	3.838
	ΚΙΛΚΙΣ	1.637	520	303	372	1.195	442
	ΠΕΛΛΑΣ	3.147	2.061	474	856	3.391	-244
	ΠΙΕΡΙΑΣ	2.222	1.227	635	588	2.450	-228
	ΣΕΡΡΩΝ	2.413	859	549	869	2.277	136
	ΧΑΛΚΙΔΙΚΗΣ	2.707	768	709	727	2.204	503
ΚΡΗΤΗΣ	ΗΡΑΚΛΕΙΟΥ	10.757	3.735	1.491	2.918	8.144	2.613
	ΛΑΣΙΘΙΟΥ	3.966	2.050	309	1.398	3.757	209
	ΡΕΘΥΜΝΟΥ	2.961	806	338	922	2.066	895
	ΧΑΝΙΩΝ	5.715	1.645	724	2.145	4.514	1.201
ΝΟΤΙΟΥ ΑΙΓΑΙΟΥ	ΑΝΔΡΟΥ	74	26	12	18	56	18
	ΘΗΡΑΣ	1.794	320	170	77	567	1.227
	ΚΑΛΥΜΝΟΥ	188	59	51	58	168	20
	ΚΑΡΠΑΘΟΥ	52	12	27	20	59	-7
	ΚΕΑΣ - ΚΥΘΟΥ	12	22	13	5	40	-28
	ΚΩ	1.891	259	97	372	728	1.163
	ΜΗΛΟΥ	87	22	29	20	71	16
	ΜΥΚΟΝΟΥ	661	148	77	73	298	363
	ΝΑΞΟΥ	220	55	42	79	176	44
	ΠΑΡΟΥ	304	89	84	101	274	30
	ΡΟΔΟΥ	5.601	1.192	622	1.287	3.101	2.500
	ΣΥΡΟΥ	1.039	307	150	422	879	160
	ΤΗΝΟΥ	72	20	11	28	59	13
ΠΕΛΟΠΟΝΝΗΣΟΥ	ΑΡΓΟΛΙΔΑΣ	2.499	1.275	603	940	2.818	-319
	ΑΡΚΑΔΙΑΣ	1.640	628	276	680	1.584	56
	ΚΟΡΙΝΘΙΑΣ	3.222	1.318	568	984	2.870	352
	ΛΑΚΩΝΙΑΣ	928	559	230	389	1.178	-250
	ΜΕΣΣΗΝΙΑΣ	3.175	1.281	772	799	2.852	323
ΣΤΕΡΕΑΣ ΕΛΛΑΔΑΣ	ΒΟΙΩΤΙΑΣ	2.633	1.035	641	516	2.192	441
	ΕΥΒΟΙΑΣ	3.359	1.225	682	1.095	3.002	357
	ΕΥΡΥΤΑΝΙΑΣ	148	79	31	63	173	-25
	ΦΘΙΩΤΙΔΑΣ	2.321	774	537	731	2.042	279
	ΦΩΚΙΔΑΣ	524	154	118	173	445	79
ΣΥΝΟΛΟ		308.727	132.223	57.407	90.933	280.563	28.164

Πίνακας XV

ΜΗΝΑΣ	Ε3 (Αναγγελίες Πρόσληψης από χειρόγραφες υποβολές)	Μερίδιο συμμετοχής αναγγελιών πρόσληψων από χειρόγραφες υποβολές στο σύνολο των αναγγελιών πρόσληψης μέσω χειρόγραφων υποβολών και Πληροφοριακού Συστήματος «ΕΡΓΑΝΗ»	ΣΥΝΟΛΟ Ε5+Ε6+Ε7 (Καταγγελίες και λήξεις συμβάσεων, αναγγελίες οικειοθελούς αποχώρησης, από χειρόγραφες υποβολές)	Μερίδιο συμμετοχής απολύσεων από χειρόγραφες υποβολές στο σύνολο των απολύσεων μέσω χειρόγραφων υποβολών και Πληροφοριακού Συστήματος «ΕΡΓΑΝΗ»	ΙΣΟΖΥΓΙΟ Ε3-(Ε5+Ε6+Ε7) Πρόσληψων – Απολύσεων μέσω χειρόγραφων υποβολών
2015					
Ιανουάριος	826	0,9%	2.793	2,7%	-1.967
Φεβρουάριος	1.406	1,42%	2.443	2,86%	-1.037
Μάρτιος	1.634	1,36%	1.669	1,70%	-35

Στον **πίνακα XV** καταγράφονται οι ροές μισθωτής απασχόλησης ανά μήνα οι οποίες κατατέθηκαν **χειρόγραφα** (εκπρόθεσμες υποβολές – ειδικές κατηγορίες επιχειρήσεων) από 01.01.2015 έως και 31.03.2015 στις περιφερειακές υπηρεσίες του ΟΑΕΔ, καθώς επίσης και το μερίδιο συμμετοχής τους στο σύνολο των ροών που αντλούνται τόσο από το Πληροφοριακό Σύστημα «ΕΡΓΑΝΗ» όσο και από τις χειρόγραφες υποβολές.